

**LEAN ERP**



# VERİLERİNİZE ANLAM KATIYORUZ

LEAN KURUMSAL ÇÖZÜMLERİMİZ İLE  
KAYNAKLARINIZI VE İŞ SÜREÇLERİNİZİ  
VERİMLİ YÖNETİRSİNİZ.

[www.lean.com.tr](http://www.lean.com.tr)



# SİZE NE LAZIMDI?

LEAN ERP'nin güçlü modül altyapısı ile firmanızın verimliliğini artırmak çok kolay

Ar-Ge ve Ür-Ge Modülü

Çoklu Dil Yönetim Modülü

Finans Modülü

Maliyet Yönetimi Modülü

Envanter Modülü

Sipariş ve Teklif Modülü

Muhasebe Modülü

Pazaryeri Çözümleri Modülü

Bakım ve Onarım Modülü

Fiyat ve Katalog Yönetimleri Modülü

Üretim Modülü

Barkod Otomasyonları Modülü

Ürün Özelleştirme Modülü

E-Dönüşüm Modülü

Sevkiyat Yönetim Modülü

Kalite Kontrol Modülü

Şube Depo Yönetimi Modülü

İhracat Modülü

Satın Alma ve Onaylı Tedarikçi Modülü

Kullanıcı Yönetimi Modülü

Raporlama Araçları Modülü

## BAKIM ONARIM MODÜLÜ

Bakım ve Onarım modülü, şirket içindeki makinelerin, araçların ve diğer ekipmanların periyodik bakım, arıza durumu ve onarım süreçlerini yönetmek için kullanılır. Aşağıdaki işlevleri sağlar:

### 1. Periyodik Bakım Yönetimi:

- Periyodik bakım listeleri oluşturulabilir ve takvim üzerinde görüntülenebilir.
- Kullanıcıya, yapılması gereken işlemler doküman veya video aracılığıyla sunulabilir.
- Belirlenen periyodik bakımlara bağlı olarak malzeme ihtiyaç listeleri çıkarılabilir.

### 2. Anlık Arıza Yönetimi:

- Anlık arıza kayıtları oluşturulabilir ve bakım personeline bildirim olarak gönderilebilir.
- Arıza bakımlarında, iş güvenliği açısından alınması gereken önlemler liste olarak ilgili kullanıcıya bildirilir ve gerekli tedbirlerin alınıp alınmadığı kontrol edilebilir.

### 3. Makine Kontrol Listeleri:

- Makine start ve stop aşamalarında, genel kontrol listeleri doldurularak makine çalıştırılmadan veya durdurulmadan önce gerekli kontroller sağlanır.

### 4. Verimlilik ve Performans Analizi:

- Makine verimlilik analizi yapılabilir, belirlenen tarih aralıklarında bakım ve arıza süreleri analiz edilebilir.
- Bakım personelinin arzaya müdahale ve sorunu çözme süreleri analiz edilebilir.

### 5. Maliyet ve Malzeme Yönetimi:

- Makinelerin bakım süreçlerinde kullanılan malzemelerin maliyetleri çıkarılabilir.

### 6. İş Güvenliği Yönetimi:

- Olası iş kazalarında, iş güvenliği önlemleri için yapılan kontrollerin kayıtları raporlanabilir.
- Bakım müdahale personelinin, arıza türüne göre gerekli önlemler alınmadan müdahalede bulunması engellenir.
- Arıza tipine bağlı olarak, müdahale öncesinde görsel içerikler, videolar, data sheet, notlar ve ek kontroller gibi bilgilere erişim sağlanabilir. Gerekli kontrol ve kontrol listesi tamamlandıktan sonra müdahaleye izin verilebilir.



Bakım ve Onarım Modülü, şirket içi makinelerin, araçların ve ekipmanların periyodik bakım ve anlık arıza süreçlerini yönetir. Periyodik bakımlar için takvim ve malzeme listeleri oluşturulurken, kullanıcılar yapılacak işlemleri doküman veya videolarla adım adım takip edebilir. Anlık arıza durumlarında ilgili personel bilgilendirilir, gerekli iş güvenliği önlemleri kontrol edilir. Modül, makinelerin verimlilik ve bakım sürelerini analiz ederek süreçlerin iyileştirilmesini sağlar. Maliyet ve malzeme yönetimi ile iş güvenliği önlemleri entegre olarak takip edilir, böylece bakım süreçleri güvenli ve verimli hale gelir.

Makine Detay
✕

**Makine Hakkında**

Ana Makine  Ana Makine Checkbox Üst Makine CNC 1 MAKİNESİ Makine Kodu MKB6

Makine Adı LAZER KAYNAK MAKİNESİ Makine Grubu GENEL

Makine İş Merkezi İş Merkezi Seçiniz... Makine Şube Lean MERKEZ

Makine Aktif AKTİF

**Makine Marka Model**

Makine Marka Lean Makine Model Makine Model

Makine Seri NO LB902345-TR Makine Konumu Makine Konumu

**Makine Start Stop Yönetimi**

Makine Start Makine Stop

Start Kontrol Listesi

Start Kontrol Tanım Değeri	Start Kontrol Tanım Tanımı
1	Dişli ve Zincirler Kontrol Edildi
2	Elektrik Aksami Kontrol Edildi
3	Genel Bakım Yapıldı
4	Hava Basınçları Kontrol Edildi
5	Kablolarla Yıpranma, Soyulma ve Yanık Kontrolü Yapıldı

Start Kontrol Ekle

Total Kaydet Kaydet Kapat

#### Makine Detay Ekranı

İşletmenizdeki makinelere ait bilgileri bu ekranda girebilirsiniz. Ayrıca, makinenin başlatma ve durdurma (start-stop) süreçleri öncesi ve sonrasında takip edilmesi gereken iş güvenliği listelerini oluşturabilir ve operatörlerin bu listeleri takip etmelerini sağlayabilirsiniz.

Periyodik Bakım Fişi Kabul Detay
✕

**Periyodik Bakım Bilgileri**

Planlanan Bakım Tarihi 07.05.2022 01:00 Şube Lean MERKEZ

Belge NO B01041-202204111369248644 Bakım Grubu Periyodik

Makine EBATLAMA MAKİNESİ Periyot Günlük

Açıklama Açıklama

**Kontrol** Uygulanan Bakımlar Envanter Talep

**Arıza Bakım Kontrol**

Bakım Kabul  Bakım Kabul Tarihi 08.10.2024 09:21

Bakım Personeli Lean Soft B Makine Durumu Yedek Parça Bekliyor

Bakımcı Açıklama 1 Üreticiden yedek parça bekleniyor.

Bakımcı Açıklama 2 Bakımcı Açıklama 2

Bakım Tamamlandı  Bakım Kapanış Tarihi day.month.year hours:minutes

Makine Faal mi?

Total Kaydet Kaydet Kapat

#### Periyodik Bakım Fişi Ekranı

Bu ekranda, makinenin periyodik bakım ve arıza fişlerini girebilir, inceleyebilirsiniz. Ayrıca makinenin son durumu, arızaya dair bilgiler, tamir süresi, kullanılan envanter ve çok daha fazla detaya buradan ulaşabilirsiniz.

## AR-GE VE ÜR-GE MODÜLÜ

Ar-Ge ve Ür-Ge Modülü, yenilikçi ürün geliştirme ve mevcut ürünlerin iyileştirilmesi süreçlerini kapsamlı bir şekilde yönetir. Bu modül, ürünlerin tasarım aşamasından üretime kadar tüm süreçlerinizi destekler. Modülün başlıca işlevleri şunlardır:

### 1. Ar-Ge Süreçlerinin Yönetimi:

- Araştırma ve geliştirme projelerinin planlanması, yürütülmesi ve izlenmesi aşamalarında yardımcı olur.
- Proje bütçelerini, zaman çizelgelerini ve kaynakları yönetmenizi sağlar.

### 2. Ür-Ge Süreçlerinin Yönetimi:

- Mevcut ürünlerin iyileştirilmesi ve performansının artırılması için projeler geliştirmenize olanak sağlar.
- Ürün güncellemeleri, modifikasyonlar ve performans iyileştirme stratejileri uygulamanıza katkı sağlar.

### 3. Prototip ve Test Süreçleri:

- Ürün prototiplerinin geliştirilip ve test süreçlerinin yönetilmesine yardımcı olur.
- Prototiplerin performansını değerlendirip gerekli iyileştirmeleri yapmanızı sağlar.

### 4. İşbirliği ve Paydaş Yönetimi:

- İç ve dış paydaşlarla işbirliği yaparak Ar-Ge ve Ür-Ge projelerini koordine etmenizi kolaylaştırır.
- Tedarikçiler, müşteriler ve iş ortakları ile etkin iletişim kurmanızı sağlar.

### 5. Performans İzleme ve Raporlama:

- Ürün geliştirme ve iyileştirme süreçlerinin performansını sizlere sunar.
- İlgili raporlar ve analizler ile süreçlerin etkinliğini değerlendirmenize katkı sağlar.

### 6. Dokümantasyon ve Bilgi Yönetimi:

- Ürün geliştirme süreçleri ile ilgili dokümanları ve bilgileri düzenlemenize yardımcı olur.
- Araştırma sonuçları, tasarımlar ve iyileştirme stratejileri ile ilgili bilgileri merkezi bir sistemde saklar.



Ar-Ge ve Ür-Ge Modülü, yenilikçi ürünlerin geliştirilmesi ve mevcut ürünlerin iyileştirilmesi süreçlerini etkili bir şekilde yönetir. Ürünlerin tasarımından üretime kadar olan tüm aşamalarda projelerin planlanması, bütçe ve kaynak yönetimi gibi süreçleri yönetmenize yardımcı eder.

Prototip geliştirme ve test aşamalarını kolaylaştırarak, ürün performansını artırmanızı sağlar. İç ve dış paydaşlarla işbirliği yaparak projelerin koordinasyonunu güçlendirir. Ayrıca, süreçlerin performansını izleme ve raporlama araçları sunarak, stratejik kararlar almanıza destek olur.

Tüm dokümanlar ve proje bilgileri merkezi bir sistemde düzenli bir şekilde yönetilir.

### Arge - Ürge Detay Ekranı

Bu ekranda talep oluşturulabilir. Oluşturulmuş bir fişe istinaden süreç notları aktarılabilir ve bu fişin nihai durumu değiştirilebilir.

### Arge - Ürge Liste Ekranı

Bu ekranda genel liste olarak açılmış talepler ve durumlarıyla alakalı analizler yapılabilir. Sorumluları görüntülenebilir, fişin kapanıp son durumu da analiz edilebilir.

## FİYAT VE KATALOG YÖNETİMLERİ MODÜLÜ

Bu modül, işletmelerin dinamik fiyatlandırma ve ürün kataloglarını etkin bir şekilde yönetmelerine olanak tanır. Sağladığı işlevler şunlardır:

### 1. Fiyat Katalogları Oluşturma:

- Müşteri tipleri, bölgeler, döviz tipleri ve satış kanallarına göre kapsamlı fiyat katalogları oluşturulabilir.
- Çapraz matris kullanılarak aynı listeden farklı müşterilere, farklı iskontolar aracılığıyla değişik fiyatlar sunulabilir.
- Müşteri veya müşteri grubu, ürün veya ürün grubu bazında farklı döviz türlerinde fiyat listeleri oluşturulabilir. Kampanyalı ürün yönetimi sayesinde, kampanyalı ürünler etkin bir şekilde yönetilebilir
- Ürünlerin hiyerarşik yapısına göre, müşteri, ürün grubu veya ürün bazında iskontolar tanımlanabilir.

### 2. Toplu Fiyat Düzenlemeleri:

- Kataloglarda, hızlı ve işlevsel menüler aracılığıyla fiyatlarda toplu zamlar veya iskontolar yapılabilir.

### 3. Ödeme Tiplerine Göre Fiyatlandırma:

- Müşteri ödeme tiplerine göre vadeli, vadesiz veya taksit seçeneklerine bağlı olarak farklı fiyatlar belirlenebilir.

### 4. Dijital Katalog Aktarımı:

- Dijital kataloglara kolay aktarım için veri havuzu oluşturulabilir. Dijital katalog, sistem üzerinde PDF veya Excel formatında tasarlanylabilir.



Fiyat ve Katalog Yönetimleri Modülü, işletmelerin fiyatlandırma ve ürün kataloglarını dinamik bir şekilde yönetmesine olanak tanıyarak maliyet kontrolü ve kârlılık artışı sağlar. Müşteri tiplerine, bölgelere ve döviz tiplerine göre kapsamlı fiyat katalogları oluşturulması sayesinde, her müşteri segmentine uygun, kişiselleştirilmiş fiyatlar sunulabilir, bu da müşteri memnuniyetini ve satış oranlarını artırır. Çapraz matris kullanarak aynı listeden farklı iskontoların sunulması, fiyat esnekliği sağlayarak rekabet gücünü yükseltir. Ayrıca, toplu fiyat düzenlemeleriyle kataloglarda hızlı zamlar veya indirimler yapılabilir, böylece işletmeler zamandan tasarruf ederken operasyonel verimliliği de artırır. Dijital katalog aktarımı sayesinde ürün bilgileri kolayca güncellenebilir ve paylaşılabilir, bu da süreçlerin hızlanmasına ve iş akışlarının sorunsuz ilerlemesine katkı sağlar.”



NO	Tanım	Varsayılan Döviz	Başlangıç Tarihi	Bitiş Tarihi	Düzeltilme Tarihi	Düzeltilen Kullanıcı	Ekleme Tarihi	Ekleme Tarihi	Bütün Carilerde Ortak	Şubelerde Görünür	Aktif
2024 - Mart- Kampanya Fiyat Listesi		TRY	8.10.2024	1.02.2025	8.10.2024 11	lean	lean	8.10.2024 11:	<input checked="" type="checkbox"/>	<input checked="" type="checkbox"/>	<input checked="" type="checkbox"/>
2024 - Ekim- Fatih Mermer Fiyat Listesi		TRY	8.10.2024		8.10.2024 11	lean	lean	8.10.2024 11:	<input checked="" type="checkbox"/>	<input checked="" type="checkbox"/>	<input checked="" type="checkbox"/>
2024 - Şubat- Fiyat Listesi		TRY	8.10.2024		8.10.2024 11	lean	lean	8.10.2024 11:	<input checked="" type="checkbox"/>	<input checked="" type="checkbox"/>	<input checked="" type="checkbox"/>
2024 - Ekim - Fiyat Listesi		TRY	8.10.2024		8.10.2024 11	lean	lean	8.10.2024 11:	<input checked="" type="checkbox"/>	<input checked="" type="checkbox"/>	<input checked="" type="checkbox"/>
2023 - Mayıs- Fiyat Listesi		TRY	25.05.2023		8.10.2024 11	lean	lean	25.05.2023 05	<input type="checkbox"/>	<input type="checkbox"/>	<input checked="" type="checkbox"/>

### Genel Liste Görünümü

Bu ekran, seçilen fiyat kataloğuna dair detaylı ürün bilgilerini içerir. Ürün grubu, modeli, fiyatlandırma seçenekleri ve indirim oranları gibi birçok bilgiye erişebilirsiniz. Fiyat güncellemeleri toplu olarak yapılabilir ve KDV ayarları gibi ayrıntılar düzenlenebilir.

Ana Grup	Sys	Ürün Grubu	Ürün Sınıfı	Ürün Tanımı	Ürün Modeli	Stok Kodu	Açıklama	Aktif	Nakit	Pegün	6 Taksit	9 Taksit	İş.Döviz	Kampanyalı Ürün	Yeni Fiyat Kdv D/H	İsk. 1 %	İsk. 2 %	İs
M	A1	Ahsap	100x1200	(S) Arizona				<input checked="" type="checkbox"/>	99,75	0	105	120,75	TRY	<input checked="" type="checkbox"/>		%5,00	%0,00	
M	AHMET01	AHSAPAHSA	100x200	(S) Best Kose				<input checked="" type="checkbox"/>	199,5	0	210	241,5	TRY	<input checked="" type="checkbox"/>		%0,00	%0,00	
M	AHMETAHMET	AHSAP01	100x190	(S) Evin				<input checked="" type="checkbox"/>	299,25	0	315	362,25	TRY	<input checked="" type="checkbox"/>		%10,00	%0,00	
M	AHMETAHMET	Cam	1111	(S) Royal				<input checked="" type="checkbox"/>	399	0	420	483	TRY	<input checked="" type="checkbox"/>		%0,00	%9,00	
M	BAZA GRP.	AHSAP01	105x190	(S) Arsus				<input checked="" type="checkbox"/>	499	0	526	604	TRY	<input checked="" type="checkbox"/>		%0,00	%0,00	
M	BAZA GRP.	AHSAPAHSA	100'luk	(S) Arsus				<input checked="" type="checkbox"/>	99,75	0	105	120,75	TRY	<input checked="" type="checkbox"/>		%5,00	%0,00	
M	BAZA GRP.	Elyaf	100x200	(S) Bentus				<input checked="" type="checkbox"/>	99	0	104	120	TRY	<input checked="" type="checkbox"/>		%0,00	%9,00	
M	ISITMA SOĞUTM.	Far & Aydınlatr	2.2	(S) Ofis Mob.				<input checked="" type="checkbox"/>	9	0	10	12	USD	<input checked="" type="checkbox"/>		%0,00	%0,00	
M	KABAK ÇEKİRDEĞ	İthal Malzeme	120 İK Karyola	(S) ALFA				<input checked="" type="checkbox"/>	10	0	11,55	13	TRY	<input checked="" type="checkbox"/>		%0,00	%9,00	
M	KAPORTA	DONANIM	100	(S) ALFA				<input checked="" type="checkbox"/>	19,95	0	21	24,15	TRY	<input checked="" type="checkbox"/>		%20,00	%0,00	
M	KAPORTA	Etiketler	1.2	(S) Ofis Mob.				<input checked="" type="checkbox"/>	4	0	5,25	6	TRY	<input checked="" type="checkbox"/>		%0,00	%0,00	
M	KAPORTA	Far & Aydınlatr	110'luk	(S) Speedy				<input checked="" type="checkbox"/>	19	0	20	24	TRY	<input checked="" type="checkbox"/>		%0,00	%0,00	
M	MODULER GRP.	Ahsap	321	(S) Zerda				<input checked="" type="checkbox"/>	24	0	26	30	TRY	<input checked="" type="checkbox"/>		%0,00	%9,00	
M	MOTOR	A2	2.5+2+C	(S) ALFA				<input checked="" type="checkbox"/>	49	0	52	60	TRY	<input checked="" type="checkbox"/>		%0,00	%0,00	
						TY04LF3162	İC AKS KÖRÜĞÜ CC	<input checked="" type="checkbox"/>	19,95	0	21	24,15	EUR	<input type="checkbox"/>		%5,00	%0,00	

### Katalog Ekranı

Bu ekran, tanımlanmış fiyat listelerini tarih ve döviz bazında görüntülenizi sağlar. Katalog adı, varsayılan döviz, başlangıç ve bitiş tarihleri gibi detaylar ile düzenlemeler yapılabilir. "Sadece Aktif Kayıtları Listele" seçeneği ile sadece geçerli listelere erişim sağlanabilir. İlgili katalogların tüm cari hesaplarda veya belirli şubelerde geçerli olup olmadığını da buradan görebilirsiniz.

## SİPARİŞ VE TEKLİF MODÜLÜ

Bu modül, firmanın satış ve teklif süreçlerini etkin bir şekilde takip etmesini sağlar. Sağladığı işlevler şunlardır:

### 1. Teklif Yönetimi:

- Dinamik fiyat listeleri kullanılarak hızlı teklifler oluşturulabilir.
- Teklif oluşturulurken, müşterinin ödeme vadelerine göre katalog listesinden uygun fiyatlar uygulanabilir.
- Dinamik teklif formları ve tasarımları oluşturularak, ilgili formatta teklifler müşterilere hızlıca e-posta ile gönderilebilir.
- Fiyat listesi bağlantılı kampanyalı ürünler yönetilebilir.
- Takımlaştırma ürün yönetimini destekler. Takımdan veya takım bileşenlerinden fiyatlandırma yapılabilir.

### 2. Satış Süreçleri ve Zarar Kontrolü:

- Satış süreçlerinde zarar kontrolleri yönetilebilir.
- Kesinleşen siparişler, üretim planlaması için ilgili birimlere iletilir; satın alınan ürünler için satın alma departmanına bildirim yapılır.
- Kesin siparişe alınan kayda stoktan ürün bağlaması yapılabilir.
- Risk Yönetimi sayesinde riskli görülen müşterilere dair sevkiyat engellenebileceği gibi ilk aşama olan teklif aşamasında da riskli müşteri siparişi engellenebilir.
- Kullanıcı tercihlerine bağlı olarak, sipariş emri olmayan ürünlerin sevkiyatı engellenebilir.

### 3. Sipariş Hesaplamaları ve Evrak Yönetimi:

- Siparişe bağlı olarak metre-küp ve kilogram gibi hesaplamalar yapılabilir.
- Dış ticaret evrakları (örneğin, görselli proforma faturalar, packing listeler) oluşturulabilir.

### 4. Planlama ve Zaman Yönetimi:

- Siparişlere bağlı olarak malzeme, üretim ve zaman tahminleri yapılabilir.
- Termin ve yükleme tarihi süreçleri etkin bir şekilde yönetilebilir.

### 5. Ürün Özelleştirme:

Ürün Özelleştirme Modülü ile sipariş sırasında ürünlerde özelleştirmeler yapılabilir ve bu bilgiler, yürüyen işleyişte referans olarak kullanılabilir.

Ürün reçetesine bağlı olarak standart reçete özelleştirilebilir, anlık maliyet görülebilir.

Sipariş bazlı ürün reçeteleri sistemde kayıt altında olduğu için geçmiş tarihli bir sipariş yenilenebilir.

### 6. Açıklama ve Doküman Yönetimi:

İlgili siparişlere ilişkin açıklamalar ve dokümanlar yönetilerek, firma işleyişi kolaylaştırılır.

### 7. Satış Analizleri ve Raporlama:

Satış analizleri ile satış ekibinin verimliliği artırılabilir.

Müşteri bazlı, ürün bazlı veya satış ekibi bazlı sipariş raporları ve analizleri oluşturulabilir; satış hedefleri belirlenebilir.



Sipariş ve Teklif Modülü, firmanızın satış süreçlerini optimize ederek maliyetleri düşürmenize ve kârlılığını artırmanıza yardımcı olur. Dinamik fiyat listeleri, özelleştirilebilir teklif formları ve e-posta entegrasyonu sayesinde, müşterilere hızlı, doğru ve profesyonel teklifler sunulur. Bu, müşteri memnuniyetini artırırken sipariş dönüşüm oranlarında da gözle görülür bir artış sağlar. Zarar kontrolü ve risk yönetimi, riskli müşterilerin erken tespit edilmesine olanak tanıyarak olası finansal kayıpların önüne geçer. Ürün özelleştirme ile müşteri taleplerine esnek çözümler sunarak memnuniyeti üst seviyeye çıkarabilirsiniz. Ayrıca, müşteri bazlı, ürün bazlı veya satış ekibi bazlı raporlarla satış ekibinizin hedef belirlemesi ve performans analizini kolaylıkla gerçekleştirebilirsiniz.

Sipariş Detayları

Stok Adı,Stok Kodu,Cari Adı,Cari Kodu ve Grup Tanımları ile ara

Detaylı arama Ürün Ağacı Hepsini

Üretim Durumu Hepsini

Ürün Ağacı	Sip Özel	Satır Termin	Satır Yükleme	Belge Tarihi	Belge NO	Satır NO	Cari Adı	Envanter Adı	Miktar	Giden	Tade	Hazır	Kalan
	<input checked="" type="checkbox"/>	24.09.2024	24.09.2024	24.09.2024	SIP1100	6	MUSTAFA KÜÇÜKŞAHİN	PERLA 2Lİ	1,00	0,00	0,00	0,00	1,00
	<input checked="" type="checkbox"/>	24.09.2024	24.09.2024	24.09.2024	SIP1100	1	MUSTAFA KÜÇÜKŞAHİN	GİFT 3LÜ	1,00	0,00	0,00	0,00	1,00
	<input checked="" type="checkbox"/>	18.09.2024	18.09.2024	18.09.2024	SIP1094	1	FATİH MERMER	VANESSA 4LÜ	1,00	0,00	0,00	0,00	1,00
	<input checked="" type="checkbox"/>	17.09.2024	18.09.2024	17.09.2024	SIP1094	2	FATİH MERMER	ALYA SANDALYE	5,00	0,00	0,00	0,00	5,00
	<input checked="" type="checkbox"/>	17.09.2024	18.09.2024	17.09.2024	SIP1094	7	FATİH MERMER	AREF KÖŞE TK.XL KOL+3M MODÜL	2,00	0,00	0,00	0,00	2,00
	<input checked="" type="checkbox"/>	17.09.2024	18.09.2024	17.09.2024	SIP1094	1	FATİH MERMER	AIDA KOLTUK TK. 3LÜ	1,00	0,00	0,00	0,00	1,00
	<input checked="" type="checkbox"/>	17.09.2024	18.09.2024	17.09.2024	SIP1094	5	FATİH MERMER	AREF KÖŞE TK.2M+XL KOL MODÜL	7,00	0,00	0,00	0,00	7,00
	<input checked="" type="checkbox"/>	17.09.2024	18.09.2024	17.09.2024	SIP1094	6	FATİH MERMER	AREF KÖŞE TK.3M+S KOL MODÜL	1,00	0,00	0,00	0,00	1,00
	<input checked="" type="checkbox"/>	17.09.2024	18.09.2024	17.09.2024	SIP1094	3	FATİH MERMER	AREF KÖŞE TK.2M+S KOL MODÜL	1,00	0,00	0,00	0,00	1,00
	<input checked="" type="checkbox"/>	17.09.2024	18.09.2024	17.09.2024	SIP1094	4	FATİH MERMER	AREF KÖŞE TK.2M MODÜL	3,00	0,00	0,00	0,00	3,00
	<input checked="" type="checkbox"/>	06.09.2024	06.09.2024	06.09.2024	SIP642	1	ABDULLAH ERDOĞMUŞ	RİXOS 3LÜ	1,00	0,00	0,00	0,00	1,00
	<input checked="" type="checkbox"/>	06.09.2024	06.09.2024	06.09.2024	SIP23427	1	LEAN YAZILIM VE BİLİŞİM TEKNOLOJİLERİ	AIDA KOLTUK TK. 3LÜ	3,00	0,00	0,00	0,00	3,00
	<input checked="" type="checkbox"/>	06.09.2024	06.09.2024	06.09.2024	SIP637	1	LEAN YAZILIM VE BİLİŞİM TEKNOLOJİLERİ	AIDA KOLTUK TK. BERJER	1,00	0,00	0,00	0,00	1,00
	<input checked="" type="checkbox"/>	06.09.2024	06.09.2024	06.09.2024	SIP640	1	LEAN YAZILIM VE BİLİŞİM TEKNOLOJİLERİ	AREF KÖŞE TK.3M+XL KOL MODÜL	1,00	0,00	0,00	0,00	1,00
	<input checked="" type="checkbox"/>	05.09.2024	06.09.2024	05.09.2024	SIP23427	4	LEAN YAZILIM VE BİLİŞİM TEKNOLOJİLERİ	GİFT 3LÜ	7,00	0,00	0,00	0,00	7,00
	<input checked="" type="checkbox"/>	05.09.2024	06.09.2024	05.09.2024	SIP23427	6	LEAN YAZILIM VE BİLİŞİM TEKNOLOJİLERİ	HAMBURG 3LÜ	3,00	0,00	0,00	0,00	3,00
	<input checked="" type="checkbox"/>	05.09.2024	06.09.2024	05.09.2024	SIP23427	3	LEAN YAZILIM VE BİLİŞİM TEKNOLOJİLERİ	GLORIA 3LÜ	5,00	0,00	0,00	0,00	5,00
	<input checked="" type="checkbox"/>	05.09.2024	06.09.2024	05.09.2024	SIP23427	2	LEAN YAZILIM VE BİLİŞİM TEKNOLOJİLERİ	GİFT BERJER	1,00	0,00	0,00	0,00	1,00

© 2021 LeanERP. Tüm hakları saklıdır. V:1.0.4.2 / Server: 192.168.2.19 / DB: Zeence\_LeanSoftErp / Firma: TEST FİRMA SAN. VE TİC. A.Ş. / Entegrator Firma: Uyumsoft

### Sipariş Detayları Ekranı

Sipariş detayları ekranında, siparişleri ayrıntılı olarak inceleyebilir ve sipariş durumunu yakından takip edebilirsiniz. Siparişlerin ilerleyişini, teslimat tarihlerini ve kalan miktarları aynı ekranda görebilerek yönetim süreçlerini kolaylaştırabilirsiniz. Filtreleme seçenekleri sayesinde siparişleri belirli kriterlere göre hızlıca sıralayabilir ve analiz edebilirsiniz.

Sipariş Listesi

Cari Adı, Cari Kodu ve Sipariş no ile ara

Detaylı arama Liste Ekle Toplu İşlemler

No	Tarihi	Durumu	Cari Kodu	Cari Adı	Sipariş Grubu	İş.Döv.	İş.Döv. Kuru	İş.Döv. Tutar	İş.Döv. Net	YPB Net	A...	A...	İşletme Bil.	Ödeme	Vade
SIP1100	24.09.2024	Kesin Siparis	CR1026	Mustafa Küçükşahin		TRY	1,00000	0,00	0,00	0,00					24.09
1	1	Kesin Siparis	152.52.GİFT.KOL...	GİFT 3LÜ		TRY	1,00	Adet	0,00	0,00					
3	3	İptal Edildi	152.52.GİFT.KOL...	GİFT BERJER		TRY	3,00	Adet	0,00	0,00					
4	4	Beklemede	152.52.OLIV.KOS...	OLIV KÖŞE		TRY	1,00	Adet	0,00	0,00					
5	5	Kesin Siparis	152.52.PERLA.K...	PERLA 2Lİ		TRY	1,00	Adet	0,00	0,00					
6	6	Tamamlandı	152.52.PERLA.K...	PERLA 3LÜ		TRY	2,00	Adet	0,00	0,00					
										8,00		0,00			
										608.250,01		608.250,01			

© 2021 LeanERP. Tüm hakları saklıdır. V:1.0.4.2 / Server: 192.168.2.19 / DB: Zeence\_LeanSoftErp / Firma: TEST FİRMA SAN. VE TİC. A.Ş. / Entegrator Firma: Uyumsoft

### Sipariş Listesi Ekranı

Bu ekran, siparişlerin genel durumunu tek bakışta görmeyi sağlar. Sipariş numarası, tarih, durum, cari kodu, cari adı ve sipariş miktarı gibi temel bilgiler görüntülenir. Her sipariş satırında yer alan ok işareti ile detaylara hızlıca erişebilir; siparişin durumu (Kesin Sipariş, Tamamlandı, Beklemede, İptal Edildi vb.) renk kodlarıyla ayırt edilebilir. Sağ üstteki "Toplu İşlemler" butonuyla birden fazla sipariş için işlem yapabilirsiniz.

## ÜRÜN ÖZELLEŞTİRME MODÜLÜ

Lean ERP'nin en öne çıkan ve en aktif modüllerinden biri olan Ürün Özelleştirme Modülü, özellikle çeşitli kombinasyonlara sahip ürünlerin üretildiği sektörlerde iş yükünü önemli ölçüde azaltır. Bu modül, firmanın müşteri taleplerine hızlı ve esnek bir şekilde yanıt vermesini sağlayarak rekabet avantajı kazandırır. Modülün sunduğu başlıca işlevler şunlardır:

### 1. Dinamik ve Parametrik Ürün Yapılandırma:

- Ürünlerin dinamik ve parametrik olarak yapılandırılmasını sağlar, bu sayede çok sayıda varyasyona sahip ürünler kolaylıkla yönetilebilir.
- Ürün özelliklerinin (renk, boyut, malzeme vb.) müşteri taleplerine göre anında belirlenmesi ve bu özelliklerin üretim sürecine sorunsuz bir şekilde entegre edilmesini mümkün kılar.

### 2. İş Süreçlerinin Kolaylaştırılması:

- Firmanın reçete süreçlerindeki iş yükünü minimize ederek, karmaşık ürün konfigürasyonlarının yönetimini basitleştirir.
- İşleyişi ve üretim akışını optimize eder, böylece özelleştirilmiş ürünlerin üretim hattına doğrudan ve hatasız bir şekilde iletilmesini sağlar.

### 3. Üretim Sürecine Entegrasyon:

- Sipariş sırasında yapılan özelleştirmeler, gerçek zamanlı olarak üretim hattına iletilir, bu da üretim sürecinin hızlı, verimli ve hatasız bir şekilde ilerlemesini sağlar.
- Özelleştirilmiş ürünlerin üretiminde hata riskini minimize eder ve teslimat sürelerini kısaltır.

### 4. Müşteri Odaklı Üretimde Esneklik:

- Ürün Özelleştirme Motoru, müşteri odaklı üretim yapan işletmelere büyük esneklik sağlayarak, müşteri taleplerine göre özelleştirilmiş ürünlerin hızlı ve doğru bir şekilde üretilmesine olanak tanır, bu da müşteri memnuniyetini önemli ölçüde artırır.

### 5. Rekabet Avantajı ve Maliyet Yönetimi:

- İşletmelerin, müşteri ihtiyaçlarına hızlı yanıt vermesini sağlayarak pazardaki rekabet avantajını güçlendirir; müşterinin ürün üzerinde istediği değişiklikler anlık olarak sistemde düzenlenip kaydedilir, bu sayede üretim süreci kesintisiz ve hızlı bir şekilde ilerler.

Özelleştirme süreçlerinin yönetiminde sağladığı verimlilik, maliyetlerin düşürülmesine katkıda bulunur.

Bu modül, müşteri taleplerine dayalı üretim yapan işletmeler için vazgeçilmez bir araç olup, süreçlerin sorunsuz ve etkili bir şekilde yönetilmesini sağlar.



Ürün Özelleştirme Modülü, işletmelerin müşteri taleplerine hızlı ve esnek yanıt verebilmesini sağlayarak iş yükünü azaltır ve rekabet avantajı kazandırır. Dinamik ürün yapılandırma özelliği, çeşitli kombinasyonlara sahip karmaşık ürünlerin kolayca yönetilmesini ve üretim sürecine sorunsuz bir şekilde entegre edilmesini mümkün kılar. Henüz sipariş oluşturma aşamasında, standart reçetenin ötesinde tüm ürün bazlı özelleştirmeler kolayca yapılabilir. Bu sayede planlama ekibi, üretim sürecinde özelleştirmeleri tekrar açıklamak veya ekstra belgeler gönderme gibi işlemler yapmak zorunda kalmaz. Yapılan değişiklikler doğrudan üretim modülüne aktarılır, bu da üretim sürecinin sorunsuz ve hızlı ilerlemesini, hata riskinin en aza inmesini ve teslimat sürelerinin kısalmasını sağlar. Müşteri odaklı üretim yapan firmalar, bu modül sayesinde taleplere hızlıca uyum sağlayarak müşteri memnuniyetini artırırken, süreçlerde elde edilen verimlilikle maliyetleri düşürerek hem operasyonel esneklik hem de maliyet avantajı elde eder.

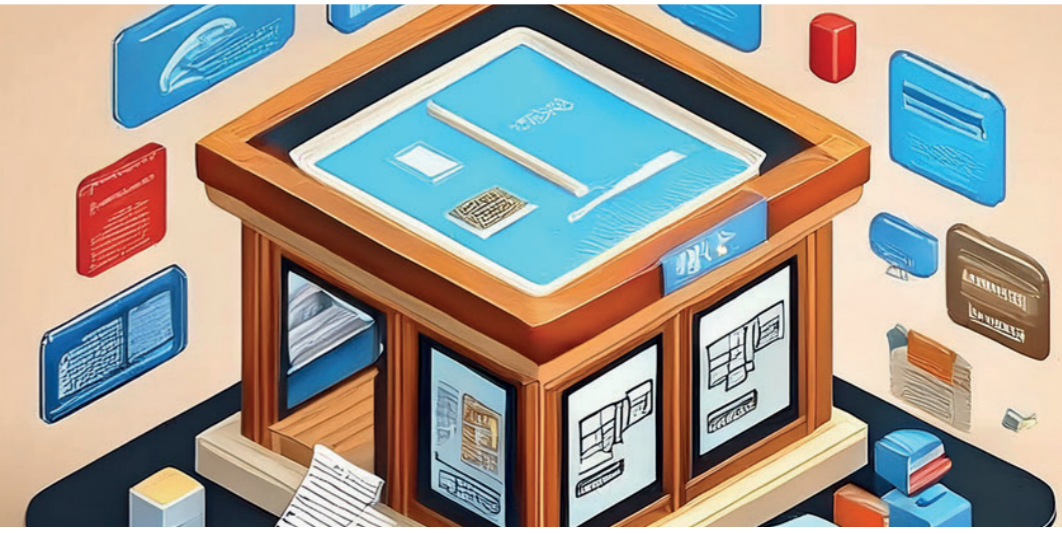

Sı	S...	S...	Üst Ürün Adı	Matris Tanım	Envanter Adı	Hare...	Birim	Matr...	Env...	Env...	Fir...	İş Mer...	B...	N...	Pak...	Alt...	Fire...	F...
1	3.1	✓	VANESSA KOLTUK TK. 4LÜ- AKS. PKT...	Ayak	AYAK KILIÇ GOLD	✓	4,00	Adet	✓	4,00	Adet	□	□	□	□	□	0,00	0.
2	3.2	■	VANESSA KOLTUK TK. 4LÜ- GÖVDE P...	Kirliant	KIRLENT 50X50	✓	2,00	Adet	✓	2,00	Adet	□	□	□	□	□	0,00	0.
2	4.2	✓	KIRLENT 50X50	Kirliant Kumaş	EMK 640 V-7	✓	0,20	Mt	✓	0,20	Mt	□	□	□	□	□	0,00	0.
1	5.1	✓	VANESSA KOLTUK TK. 4LÜ- DÖŞME	Ana Kumaş	GOLDMARY K.GRİ 018	✓	9,49	Mt	✓	9,49	Mt	□	□	□	□	□	0,00	0.

### Reçete Matris Detay Ekranı

Reçete Matris Detay ekranı ürünün değişebilecek kısımlarını gösteren genel bir ekrandır. Burada, ürünün alt bileşenleri ve her bir bileşenin matristeki tanımı (Kirliant, kumaş vb.), miktarı ve birimi gibi detaylar yer almaktadır. Bu ekran, sipariş edilen ürünün hangi parçalarının özelleştirilebileceğini hızlıca görmenizi sağlar.

Öz NO	Env Ana Grubu	Env Ürün Grubu	Envanter Adı	Birim	Miktar	Tedarik Kodu	Aktif	Env Ürün Sınıfı	Env Modeli	Env Tanımı
✓	Ana Kumaş	Hammadde	KUMAS	MILAN 01 TAŞ	Mt	0	✓			
✓	Ana Kumaş	Hammadde	KUMAS	MILAN 02 K.TAŞ	Mt	0	✓			
✓	Ana Kumaş	Hammadde	KUMAS	MILAN 03 K.BEJ	Mt	0	✓			
✓	Ana Kumaş	Hammadde	KUMAS	MILAN 05K.YEŞİL	Mt	0	✓			
✓	Ana Kumaş	Hammadde	KUMAS	MILAN 06 SİYAH	Mt	0	✓			
✓	Ana Kumaş	Hammadde	KUMAS	MILAN 08 K.BEJ	Mt	0	✓			
✓	Ana Kumaş	Hammadde	KUMAS	MILAN 09 YAĞ YEŞİL	Mt	0	✓			
✓	Ana Kumaş	Hammadde	KUMAS	MILAN 10 YEŞİL	Mt	0	✓			
✓	Ana Kumaş	Hammadde	KUMAS	MILAN 11 HARDAL	Mt	0	✓			
✓	Ana Kumaş	Hammadde	KUMAS	MILAN 13 ACI KAHVE	Mt	0	✓			
✓	Ana Kumaş	Hammadde	KUMAS	MILAN 15 KREM	Mt	0	✓			
✓	Ana Kumaş	Hammadde	KUMAS	MILAN 16 KIRMIZI	Mt	0	✓			
✓	Ana Kumaş	Hammadde	KUMAS	MILAN 17 SAKS	Mt	0	✓			
✓	Ana Kumaş	Hammadde	KUMAS	MILAN 18 A.GRİ	Mt	0	✓			
✓	Ana Kumaş	Hammadde	KUMAS	MILAN 19 MİLAN	Mt	0	✓			
✓	Ana Kumaş	Hammadde	KUMAS	MILAN 21 VİŞNE	Mt	0	✓			
✓	Ana Kumaş	Hammadde	KUMAS	MILAN 22 KİREMİT	Mt	0	✓			
✓	Ana Kumaş	Hammadde	KUMAS	MILAN 99 EKRU	Mt	0	✓			

### Arge Envanter Matris Detay Ekranı

Arge Envanter Matris Detay ürün bileşenlerinden birinin (örneğin, kumaş rengi) seçeneklerini sunar. Bu ekran, belirli bir bileşen için mevcut olan alternatifleri listelemek, seçiminizi daha ayrıntılı yapmanıza olanak tanır. Kumaş rengi, desen, ayak veya diğer varyasyonlar gibi seçenekler bu ekranda kolayca yönetilebilir.

## SATIN ALMA VE ONAYLI TEDARİKÇİ MODÜLÜ

Satın Alma Modülü, tedarik süreçlerini onaylı tedarikçi modülü ile entegre bir şekilde yöneterek, işletmelerin malzeme ve hizmet ihtiyaçlarını verimli ve sistematik bir şekilde karşılamasını sağlar. Bu modül, tedarik zincirinin her aşamasını optimize ederek, süreçlerin sorunsuz ilerlemesine katkıda bulunur. Modülün sunduğu başlıca işlevler şunlardır:

### 1. Tedarikçi Yönetimi:

- Tedarikçi bilgilerini organize eder, güncel tutar ve onaylı tedarikçiler ile güvenilir bir tedarik zinciri oluşturur.
- Tedarikçilerden gelen fiyat tekliflerini kaydeder ve bu tekliflere dayanarak ihtiyaç duyulan malzemeler için tedarik emirleri oluşturur.
- Kullanıcı tercihinin bağlı olarak Tedarik emri olmayan satınalma engellenebilir.

### 2. Fiyat Teklifleri ve Talep Yönetimi:

- Sahadan gelen malzeme ve hizmet ihtiyaçlarına istinaden fiyat talep formu oluşturulabilir, bu da tedarik sürecini hızlandırır ve doğru kararlar alınmasını sağlar.
- Fiyat teklifleri ve talepler elektronik ortamda kolayca yönetilebilir, onaylanan taleplerin hızlı bir şekilde tedarikçilere sipariş olarak dönüştürülmesi sağlanır.

### 3. Satın Alma Siparişleri ve Termin Yönetimi:

- Kesinleşen satın alma siparişlerinin termin süreleri etkin bir şekilde yönetilir, böylece malzemelerin zamanında temin edilmesi sağlanır.
- Malzeme istekleri, tedarikçi sevkiyatları, teslimat ve kalite kontrol işlemleri düzenli bir şekilde koordine edilir.

### 4. Malzeme ve Hizmet Yönetimi:

- Onaylı tedarikçi yöntemi kullanıldığı için, tedarikçi seçimi ve değerlendirme aşamalarıyla uğraşmadan taleplerin hızlıca güvenilir tedarikçilere yönlendirilmesi ve siparişe dönüştürülmesi sağlanır..
- Teslim edilen malzeme ve hizmetlerin kabulü ile kalite kontrol süreçlerini etkin bir şekilde yürütür, bu da tedarik süreçlerinin her aşamasının verimli ve düzenli bir şekilde gerçekleştirilmesini sağlar.

### 5. Kalite Kontrol ve Süreç İyileştirme:

- Malzeme ve hizmetlerin kabulü sırasında yapılan kalite kontrolleri ile tedarik süreçlerinde yüksek kalite standartları korunur.
- Süreç iyileştirmeleri sayesinde tedarik zincirinde olası aksaklıklar önceden tespit edilip giderilebilir.

### 6. Verimlilik ve Maliyet Yönetimi:

- Tedarik süreçlerinin her aşamasında verimliliği artırarak işletmenin maliyetlerini düşürür.
- Onaylı tedarikçilerle yapılan anlaşmalar ve fiyat kontrolleri sayesinde maliyet yönetimi daha etkin bir şekilde gerçekleştirilir.

Satın Alma Modülü, tedarik süreçlerini kapsamlı bir şekilde yönetmek için güçlü bir araçtır ve işletmenin malzeme ve hizmet ihtiyaçlarını en verimli şekilde karşılamasına olanak tanır.

 Satın Alma ve Onaylı Tedarikçi Modülü, işletmelerin malzeme ve hizmet ihtiyaçlarını verimli ve sistematik bir şekilde karşılamasına olanak tanır. Sistem, malzeme bazlı tedarikçileri kaydederek bir onaylı tedarikçi listesi oluşturur ve her tedarik emrinde ilgili tedarikçiyi otomatik olarak getirerek süreci hızlandırır, böylece her seferinde tedarikçi arama ve karşılaştırma zahmetinden sizi kurtarır. Fiyat teklifleri elektronik ortamda yönetilir, tedarik emirleri hızla oluşturulur ve termin süreleri etkin şekilde takip edilir. Bu modül, tedarik süreçlerinde verimliliği artırırken maliyetleri düşürür ve tedarik zincirinin her aşamasını kolayca yönetmenizi sağlar.

Fig Türü	No	Sl...	Durumu	Tarihi...	Cari Kodu	Cari Adı	Belge Şube	Sipariş Gru...	Vergiler Ha...	İş.Döv. Top...	İş.Dö...	Döviz K...	YPB Toplam	A...
Satınalma	TE15539		Kesin Sipariş	02.09.2024	120.10261	Abdullah Erdoğan	FABRIKA	Tahsil Edildi	7,5	9,00	TRY	1	9,00	
Satınalma	TE15538		Tamamlandı	22.07.2024	120.10261	Abdullah Erdoğan	FABRIKA		1971,2	2.168,32	TRY	1	2.168,32	
Satınalma	TE15528		Kesin Sipariş	20.07.2024	320.1215	LEAN YAZILIM VE BİLİŞİM ...	FABRIKA		0	0,00	USD	33.0389	0,00	
Satır...	Sipari...	Durumu	Sipariş Tarihi	Envanter Kodu	Envanter Adı	Sipariş Miktarı	Birim	Birim Fiyat	Toplam Tutar	İş. Döviz	Açıklama	Açıklam...		
1		Kesin Sipariş	20.07.2024	ST10250	SÜNGER 28 DNS FLEXI 106x68x14 (TOR...	20,00	Adet	0,00	0,00	USD				
2		Tamamlandı	20.07.2024	ST10251	SÜNGER 22 DNS DURA 212x67x6 (TOR...	10,00	Adet	0,00	0,00	USD				
3		Beklemede	20.07.2024	ST10252	SÜNGER 22 DNS DURA 66x60x6 (TORNA...	20,00	Adet	0,00	0,00	USD				
4		Kesin Sipariş	20.07.2024	ST10253	SÜNGER 22 DNS DURA 66,5x66x6 (TOR...	30,00	Adet	0,00	0,00	USD				
5		Kesin Sipariş	20.07.2024	ST10255	SÜNGER 28 DNS FLEXI 106x14x3 (TOR...	40,00	Adet	0,00	0,00	USD				
									120,00	0,00				
1 - 5 6 8 9 10 11 12 13 14 15 16 17 18 19 20 21 22 23 24 25 26 27 28 29 30 31 32 33 34 35 36 37 38 39 40 41 42 43 44 45 46 47 48 49 50 51 52 53 54 55 56 57 58 59 60 61 62 63 64 65 66 67 68 69 70 71 72 73 74 75 76 77 78 79 80 81 82 83 84 85 86 87 88 89 90 91 92 93 94 95 96 97 98 99 100														
Satınalma	TE15527		Beklemede	20.07.2024	320.1215	LEAN YAZILIM VE BİLİŞİM ...	FABRIKA		0	0,00	TRY	1	0,00	
Satınalma	TE15526		Kesin Sipariş	20.07.2024	320.1215	LEAN YAZILIM VE BİLİŞİM ...	FABRIKA		4431,25	4.874,38	TRY	1	4.874,38	
Satınalma	TE15525		İptal Edildi	19.07.2024	120.10262	Mustafa Küçükşahin	FABRIKA		54000	59.400,00	TRY	1	59.400,00	
									200.143,67					

#### Tedarik Emri Ekranı

Bu ekranda tedarik emirlerinin genel ve detay bilgilerini hızlıca takip edebilirsiniz. Satırlarda fiş türü, sipariş numarası, durumu, tarih, cari kodu ve cari adı gibi bilgiler yer alır. Sipariş durumları (Kesin Sipariş, Tamamlandı, Beklemede vb.) renk kodlarıyla belirtilmiştir.

Her tedarik emrinin yanındaki ok işaretiyle alt bölümü açarak, kartın içine girmeden detaylara erişebilirsiniz. Alt bölümde sipariş tarihi, envanter kodu, ürün adı, sipariş miktarı ve toplam tutar gibi bilgiler görüntülenir. Sağ üstteki "Toplu İşlemler" butonuyla birden fazla sipariş için toplu işlemler yapabilirsiniz.

## BARKOD OTOMASYON MODÜLÜ

Barkod Otomasyonları Modülü, üretimden sevkiyata kadar tüm süreçlerde barkod teknolojisinin etkin bir şekilde kullanılmasını sağlayarak veri toplama, izleme ve yönetim işlemlerini otomatikleştirir. Bu modül, işletmenin üretim, envanter ve lojistik süreçlerinde yüksek verimlilik ve izlenebilirlik sunar. Modülün sunduğu başlıca işlevler şunlardır:

### 1. Dinamik Ürün Etiketleme:

- Ürünlerin dinamik etiketlenmesini sağlar, bu sayede her bir ürünün üretimden sevkiyata kadar olan süreçlerde kolayca izlenmesi mümkündür.
- Etiket tasarımları, sektörel ihtiyaçlara, firma standartlarına veya müşteri taleplerine göre özelleştirilebilir.

### 2. Otomatik Veri Toplama ve Yönetim:

- Otomasyon sayesinde, ürünlerin ve malzemelerin giriş-çıkışları, stok hareketleri ve üretim aşamaları barkod tarayıcılar aracılığıyla hızlı ve hatasız bir şekilde kaydedilir.
- Barkod otomasyonları, üretim hattında malzeme takibini kolaylaştırır, envanter yönetiminde doğruluğu artırır ve sevkiyat süreçlerinde paketleme ve yükleme işlemlerini optimize eder.

### 3. Üretim ve Envanter Süreçlerinin İyileştirilmesi:

- Üretim hattında barkod kullanımı, malzemelerin izlenebilirliğini artırır ve stok hareketlerini gerçek zamanlı olarak takip edilebilir hale getirir.
- Envanter yönetiminde, barkod teknolojisi sayesinde manuel veri girişi hataları minimize edilerek doğruluk sağlanır, bu da stokların güvenilir bir şekilde yönetilmesini mümkün kılar.

### 4. Sevkiyat ve Lojistik Süreçlerinin Optimizasyonu:

- Sevkiyat süreçlerinde barkod kullanımı, paketleme ve yükleme işlemlerinin hızlı ve hatasız bir şekilde gerçekleştirilmesini sağlar ve birden fazla parçadan oluşan, farklı paketlere sahip ürünlerin eksiksiz bir şekilde sevk edilmesine yardımcı olur.
- Lojistik operasyonlarında, barkodlar aracılığıyla tüm sevkiyatlar izlenebilir hale getirilir, bu da süreçlerin verimliliğini artırır ve teslimat sürelerini optimize eder.

### 5. Operasyonel Verimlilik ve İzlenebilirlik:

- Barkod otomasyonları, işletmenin tüm üretim ve lojistik süreçlerinde operasyonel verimliliği artırır ve süreçlerin izlenebilirliğini sağlar.
- Barkod teknolojisi, veri toplama ve izleme süreçlerini otomatize ederek, manuel işlemlerden kaynaklanan hata riskini ortadan kaldırır ve işletmenin genel performansını iyileştirir.

Bu modül, barkod teknolojisini kullanarak işletmenin üretim, envanter ve lojistik süreçlerinde verimliliği artırırken, operasyonların daha etkin ve izlenebilir hale gelmesine olanak tanır.



Barkod Otomasyonları Modülü ile üretimden sevkiyata kadar tüm süreçlerinizi hızlandırabilir ve hatasız bir şekilde yönetebilirsiniz. Bu modül, manuel işlemleri ortadan kaldırarak veri toplama, stok takibi ve sevkiyat süreçlerinizi otomatikleştirir. Stoklarınızı anında ve doğru şekilde güncelleyerek envanter doğruluğunu artırır, sevkiyat süreçlerinde paketleme ve teslimatı hızlandırır. Sonuç olarak, işletmenizin verimliliğini yükseltir, maliyetlerinizi düşürür ve teslimat sürelerini kısaltarak müşteri memnuniyetinizi artırır.

MADE IN TÜRKİYE



151.DOSEN.MIS.AREF.TEKLİ.MODÜL.9  
88

İsmail İnce

AREF KÖŞE TK. TEKLİ MODÜL- DÖŞENMİŞ  
GÖVDE

SEHPA, M+SKOL, 2M+XL.KOL, TEKLİ.MODÜL, S.KOL+3M, M+XLKOL,  
PUF, 2M+S.KOL, 3M+S.KOL.

Ürün Adı Miktar

SIP1098

Height : cm  
Width : 0,00 cm  
Lang : 0,00 cm  
Heaviness : kg

PRODUCT	Package Number	Total Package
AREF		



SIP1098

AREF KÖŞE TK. TEKLİ MODÜL- DÖŞEN

İsmail İnce  
PRODUCT AREF  
TEKLİ.MODÜL  
Sales Order NO  
SIP1098  
Üretim Tarihi

#### Barkod Örneği

Örnekteki resim, bir ürüne ait barkod etiketini göstermektedir. Burada görüldüğü gibi, ürüne ait sipariş numarası, ürün adı, bileşen detayları, boyut bilgileri (yükseklik, genişlik, uzunluk) ve ağırlık gibi özellikler barkoda bastırılabilir. Barkod tasarımı istenilen bilgilere göre özelleştirilebilir ve gerekli QR kodlar eklenerek hızlı erişim ve takip sağlanabilir. Bu etiketler, ürünlerin üretim, depolama ve sevkiyat süreçlerinde doğru tanımlanması ve izlenmesi için pratik bir çözüm sunar.

## ENVANTER MODÜLÜ

Envanter Modülü, işletmelerin envanter kayıtlarını tüm ayrıntılarıyla yönetmelerini sağlayan kapsamlı bir çözümdür. Bu modül, envanter yönetimi süreçlerini optimize ederken, operasyonel verimliliği artırır ve envanterin izlenebilirliğini sağlar. İşletmenin tüm envanter unsurlarını etkin bir şekilde kontrol altına alarak, tedarik zincirinin her aşamasında doğru ve güncel bilgiye erişim sağlar. Modülün sunduğu başlıca işlevler şunlardır:

### 1. Envanter Tanımları ve Ürün Kısımları Yönetimi:

- Envanter tanımlarını detaylıca yönetir, bu sayede her bir envanter kalemi için kapsamlı bir veri tabanı oluşturur.
- Ürün kırılımlarını yönetir, mamül, yarı mamül, hammadde, demirbaş ve hizmet tipi envanter kartlarının ayrıntılı yönetimini sağlar.

### 2. Satın Alınan, İmal Edilen ve Fason Ürün Yönetimi:

- Satın alınan, imal edilen veya fason olarak üretilen ürün gruplarını ayrı ayrı yönetir ve kontrol eder.
- Ürünlerin çoklu barkod numaralarını veya kodlarını takip ederek, depolama ve lojistik süreçlerinde izlenebilirliği artırır.

### 3. Depo Yönetimi ve Ürün İzlenebilirliği:

- Depodaki konum ve raf bilgilerini detaylı bir şekilde yönetir, bu sayede envanterin hızlı ve doğru bir şekilde bulunmasını sağlar.
- Seri, lot veya parti takipleri aracılığıyla ürün izlenebilirliğini sağlar, böylece stokların doğruluğu ve güvenilirliği artırılır.

### 4. Barkod Otomasyonu ile Entegrasyon:

- Barkod Modülü ile bütünleşik çalışarak, operasyonların verimli hale gelmesini sağlar.
- Sektörel konuşan kodların otomatikleştirilmesi ile operasyonel süreçler hızlandırılır ve hatasız bir şekilde yürütülür.

### 5. Stok Sayım ve Envanter Ayarlamaları:

- Sayım ekranları sayesinde stok miktarı ayarlamaları hızlı ve kolay bir şekilde yapılabilir.
- Bu sayede envanter düzeyleri her zaman doğru ve güncel tutulur, stok kontrolü etkin bir şekilde sağlanır.

### 6. Reçete Kontrolü ve Ürün Ağacı (BOM) Yönetimi:

- Reçete kontrolü ve ürün ağacı (BOM) yönetimi ile üretimde kullanılacak hammaddelerin, yarı mamullerin ve nihai ürünlerin yönetimini sağlar.
- Bu sayede üretim süreçlerinin doğruluğu ve verimliliği artırılarak, üretim maliyetleri düşürülür.
- Toplu ürün güncelleme yönetimi sayesinde ürünlerde kdv, fiyat, ürün teknik bilgileri, birim çevrimler, ürün ek alanlar gibi detaylar toplu güncellenebilir.
- Toplu reçete kontrolleri ve güncelleme yönetimi ile belirli bir ürünün kullanım yerleri, buna bağlı ürünler ve miktarlar kolayca kontrol edilip güncellenebilir.

### 7. Ürün Özellikleri ve Paketleme Yönetimi:

- Ürünlerin teknik özelliklerini (hacim, ağırlık, en, boy, derinlik vb.) yönetir, bu sayede ürünlerin depolama ve lojistik süreçlerinde doğru şekilde işlenmesini sağlar.
- Ürün takımlaştırması, paketli ürünlerin paket yönetimleri ve paletleme gibi süreçleri yönetir, bu da lojistik ve sevkiyat süreçlerini optimize eder.

### 8. Doküman ve Resim Yönetimi:

- Envanter kalemlerine ait doküman ve resimlerin yönetimi yapılabilir, bu da ürün bilgilerine hızlı erişimi ve doğru kararlar alınmasını sağlar.
- Lean ERP'ye entegre çalışan diğer modüllerle hızlı aksiyon almayı ve kolaylık sağlamayı mümkün kılar.

### 9. Envanter Değerleme, Analiz ve Raporlama:

- Envanter değerleri, analizleri ve raporlama konusunda güçlü araçlar sunar.
- İşletmenin envanter performansını değerlendirir ve stratejik kararlar almak için gerekli verileri sağlar.



Envanter Modülü, işletmelerin stoklarını etkili bir şekilde yönetmesine olanak tanırken, tedarik zincirinin her aşamasında şeffaflık sağlar ve operasyonel hataları en aza indirir. Depolama, lojistik ve izlenebilirlik süreçlerini optimize eden bu modül, envanter tanımları, depo yönetimi ve barkod entegrasyonu gibi işlevlerle stokların hızlıca takip edilmesini ve doğru kararların alınmasını destekler. Ayrıca, Reçete (BOM) Yönetimi, her ürünün üretiminde kullanılan hammaddelerin, yarı mamullerin ve nihai ürünlerin hangi miktarlarda ve nerelerde kullanıldığını detaylı bir şekilde izler ve yönetir. Bu sayede, üretim süreçleri boyunca malzeme ihtiyaçları doğru planlanır, maliyetler kontrol edilir ve üretim hatalarının önüne geçilir. Doküman yönetimi ise envanterle ilgili tüm teknik belgelerin ve resimlerin düzenli bir şekilde saklanmasını ve kolay erişimle karar alma süreçlerinin iyileştirilmesini sağlar.

Envan...	Envanter Adı	Envanter...	Envanter...	Envanter...	Envanter...	Toplam Stok Miktarı	Sipariş Miktarı	Üretime Bağlı Sto...	Açık İş Emirleri	Kullanılabilir Stok Miktarı	Tedarik M
152.52.A...	AREF KÖŞE TK.KÖŞE MODÜL	Mamül Mal	MODUL	KÖŞE TK.	AREF	0,00	10,00	0,00	0,00	0,00	-10,00
151.51.A...	AREF KÖŞE TK.KÖŞE MODÜL- AKS. PKT. 2-2	Yarı Mamül	PAKET	KÖŞE.MODUL	AREF	0,00	0,00	0,00	0,00	0,00	0,00
151.51.A...	AREF KÖŞE TK.KÖŞE MODÜL- GÖVDE PKT.2-1	Yarı Mamül	PAKET	KÖŞE.MODUL	AREF	67,00	0,00	0,00	0,00	0,00	67,00
151.51.A...	AREF KÖŞE TK.M MODÜL+XL KOL- AKS. PKT.2-2	Yarı Mamül	PAKET	M+XL.KOL	AREF	192,00	0,00	0,00	0,00	0,00	192,00
152.52.A...	AREF KÖŞE TK.M+S KOL MODÜL	Mamül Mal	MODUL	KÖŞE TK.	AREF	35,00	6,00	5,00	5,00	5,00	29,00
151.51.A...	AREF KÖŞE TK.M+S KOL MODÜL- AKS. PKT.2-2	Yarı Mamül	PAKET	M+S.KOL	AREF	76,00	0,00	5,00	5,00	5,00	76,00
151.51.A...	AREF KÖŞE TK.M+S KOL MODÜL- GÖVDE. PKT...	Yarı Mamül	PAKET	M+S.KOL	AREF	34,00	0,00	5,00	5,00	5,00	34,00
152.52.A...	AREF KÖŞE TK.M+XL KOL MODÜL	Mamül Mal	MODUL	KÖŞE TK.	AREF	20,00	21,00	20,00	20,00	20,00	-1,00
151.51.A...	AREF KÖŞE TK.M+XL KOL MODÜL- AKS. PKT.2-2	Yarı Mamül	PAKET	M+XL.KOL	AREF	35,00	0,00	20,00	20,00	20,00	35,00
151.51.A...	AREF KÖŞE TK.M+XL KOL MODÜL- GÖVDE. PKT...	Yarı Mamül	PAKET	M+XL.KOL	AREF	89,00	0,00	20,00	20,00	20,00	89,00
152.52.A...	AREF KÖŞE TK.PUF MODÜL	Mamül Mal	MODUL	KÖŞE TK.	AREF	100,00	14,00	12,00	12,00	12,00	86,00
152.52.A...	AREF KÖŞE TK.RELAX MODÜL	Mamül Mal	MODUL	KÖŞE TK.	AREF	0,00	5,00	0,00	0,00	0,00	-5,00
151.51.A...	AREF KÖŞE TK.RELAX MODÜL- AKS. PKT. 2-2	Yarı Mamül	PAKET	RELAX.MODUL	AREF	5,00	0,00	0,00	0,00	0,00	5,00
151.51.A...	AREF KÖŞE TK.RELAX MODÜL- GÖVDE PKT.2-1	Yarı Mamül	PAKET	RELAX.MODUL	AREF	32,00	0,00	0,00	0,00	0,00	32,00
152.52.K...	AREF KÖŞE TK.S KOL+SM MODÜL	Mamül Mal	MODUL	KÖŞE TK.	AREF	20,00	8,00	7,00	7,00	7,00	12,00
151.51.A...	AREF KÖŞE TK.S KOL+M MODÜL- GÖVDE. PKT...	Yarı Mamül	PAKET	S.KOL+M	AREF	15,00	0,00	0,00	0,00	0,00	15,00
152.SA.0...	AREF KÖŞE TK.SEHPA-CEVİZ	Mamül Mal	SEHPA	SEHPA	AREF	67,00	11,00	10,00	10,00	10,00	56,00
						1.043,00	86,00	131,00			

### Envanter Listesi Ekranı

Elinizdeki ürünlerin envanter kartlarına "Envanter Listesi" ekranından erişebilirsiniz. Envantere dair miktar, tür, grup ve fiyat gibi pek çok özellik bu satırlarda görüntülenebilir. Böylece envanter kartının detayına girmeden birçok bilgiyi hızlıca inceleyebilirsiniz.

# ENVANTER MODÜLÜ

Envanter Kartı Güncelle >AREF KÖŞE TK.2M+S KOL MODÜL

Genel Tanımlar

Envanter Kodu: 152.52.AREF.KOSE.2M+S.KOL.2810  
 Barcode: 152.52.AREF.KOSE.2M+S.KOL.2810  
 Envanter Adı: AREF KÖŞE TK.2M+S KOL MODÜL  
 Sevkiyatta Bileşen Kontrol Uygulu  Sevkiyatta Bileşenleri Siparişte Farklı Satır İşle  Palet & Palet  
 Aktif

Envanter Ana Grubu: Mamül Mal  
 Satın Alma / İmalat: İmal Edilen  
 Ürün Grubu: MODUL  
 Ürün Sınıfı: KOŞE TK.  
 Ürün Tanımı: 2M+S.KOL  
 Ürün Modeli: AREF

Envanter Genel Satın Alma Değerleri Birim Çevrimleri Barcode List OEM List Genel Tanım Alanları E\_Ticaret Hesap Planı Bağlantıları Açıklama Özellik Tanımları

Fiyat Bilgileri  
 Satış Fiyatı: 0,00 Satış Kdv Oranı: 10,00 Kdv Dahil Mi?   
 Alış Fiyatı: 0,00 Alış Kdv Oranı: 0,00 Kdv Dahil Mi?   
 Birim Fiyat Döviz: TRY

Maliyet Bilgileri  
 Standart Maliyet  
 Ortalama Maliyet  
 Son Maliyet

Genel Tanımlar  
 Envanter Ana Birimi: Adet  
 Envanter Değer Kodu: 1  
 Varsayılan Depo: YARI MAMUL DEPO  
 Depo Konum  
 Depo Konum Text: Depo Konum Text  
 Min. Envanter Seviyesi: 0,00  
 Öncel Tedarik Süresi: 1  
 Tedarik Ürün Kodu  
 Parti Lot Seri Takibi: İzlenmeyen  
 GTIP No: Seçiniz  
 Tarkifat Kodu: Seçiniz  
 Kdv İstisna Kodu: Seçiniz  
 Ötv İstisna Kodu: Seçiniz

İşlem Geçmiş İptal Kaydet Kaydet Kapat

## Envanter Kartı Düzenleme Ekranı

Bu ekran, bir ürüne ait envanter kartının detaylı bilgilerinin yönetilmesine olanak tanır. Envanter kartında ürünün adı, sınıfı, grubu gibi temel bilgilerle birlikte, satış ve alış fiyatları, maliyet bilgileri, depolama koşulları ve minimum stok seviyesi gibi ayrıntılar tanımlanabilir. Ürün için "Envanter Ana Grubu,Sınıfı,Modeli" gibi özellikler seçilerek envanterin daha düzenli yönetilmesi sağlanır. Ayrıca, "Birim Çevrimleri" ve "Barcode Listesi" gibi sekmeler aracılığıyla, ürünün farklı birimlere göre dönüşümleri ve barkod yönetimi gibi daha özel ayarlamalar yapılabilir. Bu ekran, ürünün tüm özelliklerinin ve detaylarının kaydedilmesi ve izlenmesi için kapsamlı bir bilgi yönetim aracı olarak tasarlanmıştır. Bu detaylar sayesinde, ürünün depolama ve satış süreçlerinde bütünlük ve düzen sağlanır.

Envanter Kartı Güncelle >AREF KÖŞE TK.2M+S KOL MODÜL

Envanter Genel Satın Alma Değerleri Birim Çevrimleri Barcode List OEM List Genel Tanım Alanları E\_Ticaret Hesap Planı Bağlantıları Açıklama Özellik Tanımları

Genel Özellikler  
 Teknik Model: Seçiniz  
 Ağırlık Net: 0,00 Seçiniz  
 Ağırlık Brüt: 0,00 Seçiniz  
 Hacim: 0,00 Seçiniz  
 En: 0,00 Seçiniz  
 Boy: Seçiniz  
 Derinlik: 0,00 Seçiniz  
 Kalınlık: Seçiniz  
 Sıcaklık: Seçiniz  
 Paket Hacim: Seçiniz  
 Paket En: Seçiniz  
 Paket Boy: Seçiniz  
 Paket Derinlik: Seçiniz  
 Paket Ağırlık: Seçiniz  
 Özgül Ağırlık: Seçiniz  
 Paketli Miktar: Seçiniz  
 Paket Sıra No: 2,00  
 Paket Toplam: 2,00  
 Yön-Konum: Seçiniz  
 Verimlilik Oran: Seçiniz

Renk Tanımları  
 Renk: Seçiniz  
 Satırda Renk:   
 Renk 1: Seçiniz  
 Renk 2: Seçiniz  
 Renk 3: Seçiniz  
 Renk 4: Seçiniz  
 Renk 5: Seçiniz

İşlem Geçmiş İptal Kaydet Kaydet Kapat

## Envanter Kartı ÖzelliklerEkranı

"Özellik Tanımları" sekmesi, ürüne ait envanter kartında yer alan bölümlerden biridir. Bu alanda ürünün boyut, ağırlık, renk, hacim, yön gibi bilgilerini kaydedebilirsiniz.

Reçete Tanım

Envanter: 151.51.AREF.2M.S.KOL.GÖVDE-2-1.2805 AREF KÖŞE TK.2M MODÜL+S KOL- GÖVDE PKT.2-1

Reçete Ekleme Rota Kartı

Reçete Tipi: Standart En  
 Geri Besleme: Kapalı - Geri Besleme Boy  
 Grup Kodu: Seçiniz Derinlik  
 Yetki Kodu: Seçiniz Yön Seçiniz

Açıklama  
 Aktif

+ Yeni Satır Ekle Toplu Satır Ekle

Sip Ozel	M...	Matris Tanım	Envanter Kodu	Envanter Adı	Here...	Birim	Çe...	Envanter Ana Hareket Miktarı	Env...	Matris Kontrol	Fir...	İş Mer...
1			HM.SA.1301	GRİPİN LOGO 360X330		3,50 Kg	1,00	3,50 Kg				
2			HM.SA.1294	TELA BEYAZ 12GR 140CM		4,90 M2	0,01	0,06 Kg				
3			HM.SA.1297	KÖŞE KORUMA V7 (ZMT)		3,00 Adet	1,00	3,00 Adet				
4			HM.SA.1295	KARTON EBAT 70X100CM		0,50 Kg	1,00	0,50 Kg				
5	✓	Kirli	152.52.KIRL...	KIRLENT 50X50		1,00 Adet	1,00	1,00 Adet		✓		
6			151.DOSEN...	AREF KÖŞE TK. TEKLİ MODÜL- DÖŞENMİŞ GÖVDE		2,00 Adet	1,00	2,00 Adet				
7			151.DOSEN...	AREF S KOL MODÜL- DÖŞENMİŞ GÖVDE		1,00 Adet	1,00	1,00 Adet				
8	✓	Kasa	151.SA.2M+	KASA AREF 2M+S KOL (197X95)-CEVİZ		1,00 Adet	1,00	1,00 Adet		✓		

Reçeteyi Sil İptal Kaydet Kaydet Kapat

© 2021 LeanERP. Tüm hakları saklıdır. V1.10.4.2 Server: 192.168.2.19 DB: Zeence\_LeanSoftErp Firma: TEST FİRMA SAN. VE TİC. A.Ş. Entegrator Firma: Uyumsoft Bağlantı var

## Reçete Tanım Ekranı

Elinizdeki ürüne ait reçeteleri bu ekranda oluşturabilirsiniz. Bu ekran, bir ürünün üretiminde kullanılacak hammaddeler, yarı mamuller, ve diğer bileşenleri tanımlamak için "reçete" oluşturma işlevi görür. Reçete tanımlama, üretimde gereken her bileşenin miktarını ve birimini belirlemeye olanak tanır.

Envanter Değerleri

AREF

Envanter Değerleri Sipariş Bağlı Envanter Envanter Değerleri Pivot

Env...	Envanter Adı	Envanter...	Envanter...	Envanter...	Envanter...	Toplam Stok Miktarı	Sipariş Miktarı	Üretim Bağı Stok...	Açık İş Emirleri	Kullanılabilir Stok Miktarı	Tedarik M...
152.52.A...	AREF KÖŞE TK.KÖŞE MODÜL	Mamül Mal	MODUL	KOŞE TK.	AREF	0,00	10,00	0,00	0,00	0,00	-10,00
151.51.A...	AREF KÖŞE TK.KÖŞE MODÜL- AKS. PKT. 2-2	Yarı Mamül	PAKET	KOŞE.MODUL	AREF	0,00	0,00	0,00	0,00	0,00	0,00
151.51.A...	AREF KÖŞE TK.KÖŞE MODÜL- GÖVDE PKT.2-1	Yarı Mamül	PAKET	KOŞE.MODUL	AREF	67,00	0,00	0,00	0,00	0,00	67,00
151.51.A...	AREF KÖŞE TK.M MODÜL+XL KOL- AKS. PKT.2-2	Yarı Mamül	PAKET	M+XL.KOL	AREF	192,00	0,00	0,00	0,00	0,00	192,00
152.52.A...	AREF KÖŞE TK.M+S KOL MODÜL	Mamül Mal	MODUL	KOŞE TK.	AREF	35,00	6,00	5,00	5,00	5,00	29,00
151.51.A...	AREF KÖŞE TK.M+S KOL MODÜL- AKS. PKT.2-2	Yarı Mamül	PAKET	M+S.KOL	AREF	76,00	0,00	5,00	5,00	5,00	76,00
151.51.A...	AREF KÖŞE TK.M+S KOL MODÜL- GÖVDE. PKT...	Yarı Mamül	PAKET	M+S.KOL	AREF	34,00	0,00	5,00	5,00	5,00	34,00
152.52.A...	AREF KÖŞE TK.M+XL KOL MODÜL	Mamül Mal	MODUL	KOŞE TK.	AREF	20,00	21,00	20,00	20,00	20,00	-1,00
151.51.A...	AREF KÖŞE TK.M+XL KOL MODÜL- AKS. PKT.2-2	Yarı Mamül	PAKET	M+XL.KOL	AREF	35,00	0,00	20,00	20,00	20,00	35,00
151.51.A...	AREF KÖŞE TK.M+XL KOL MODÜL- GÖVDE. PKT...	Yarı Mamül	PAKET	M+XL.KOL	AREF	89,00	0,00	20,00	20,00	20,00	89,00
152.52.A...	AREF KÖŞE TK.PUF MODÜL	Mamül Mal	MODUL	KOŞE TK.	AREF	100,00	14,00	12,00	12,00	12,00	86,00
152.52.A...	AREF KÖŞE TK.RELAX MODÜL	Mamül Mal	MODUL	KOŞE TK.	AREF	0,00	5,00	0,00	0,00	0,00	-5,00
151.51.A...	AREF KÖŞE TK.RELAX MODÜL- AKS. PKT. 2-2	Yarı Mamül	PAKET	RELAX.MODUL	AREF	5,00	0,00	0,00	0,00	0,00	5,00
151.51.A...	AREF KÖŞE TK.RELAX MODÜL- GÖVDE PKT.2-1	Yarı Mamül	PAKET	RELAX.MODUL	AREF	32,00	0,00	0,00	0,00	0,00	32,00
152.52.A...	AREF KÖŞE TK.S KOL+3M MODÜL	Mamül Mal	MODUL	KOŞE TK.	AREF	20,00	8,00	7,00	7,00	7,00	12,00
151.51.A...	AREF KÖŞE TK.S KOL+M MODÜL- GÖVDE. PKT...	Yarı Mamül	PAKET	S.KOL+M	AREF	15,00	0,00	0,00	0,00	0,00	15,00
152.SA.0...	AREF KÖŞE TK.SEHPA-CEVİZ	Mamül Mal	SEHPA	SEHPA	AREF	67,00	11,00	10,00	10,00	10,00	56,00
						1.043,00	86,00	131,00			

41 - 60/76 öğeleri

© 2021 LeanERP. Tüm hakları saklıdır. V1.10.4.2 Server: 192.168.2.19 DB: Zeence\_LeanSoftErp Firma: TEST FİRMA SAN. VE TİC. A.Ş. Entegrator Firma: Uyumsoft Bağlantı var

## Envanter Değerleri Ekranı

"Envanter Değerleri" ekranı, ürünlerin depolardaki durumunu ve stok analizlerini detaylı olarak görüntüleme imkanı sunar. Bu ekranda, her bir envantere ait toplam stok miktarı, sipariş miktarı, üretime bağlı stoklar, açık iş emirleri, kullanılabilir stok miktarı ve tedarik emirleri gibi kapsamlı bilgiler yer alır. Ürünler için depo bazlı stok dağılımı görülebilir, böylece hangi depoda ne kadar stoğun bulunduğu kolayca analiz edilebilir.

## ŞUBE DEPO YÖNETİMİ MODÜLÜ

Lean ERP'nin Şube Depo Yönetimi Modülü, işletmelerin çoklu şube ve her şubeye bağlı birden fazla depo yönetimini etkili bir şekilde gerçekleştirmelerine olanak tanır. Bu modül, hem sanal hem de fiziksel depoların detaylı takibini sağlar ve şubeler arası envanter yönetimini optimize eder. Depo ve şube yönetimini entegre bir şekilde destekleyerek operasyonel verimliliği artırır ve süreçlerin daha düzenli bir şekilde yürütülmesini sağlar. Modülün sunduğu başlıca işlevler şunlardır:

### 1. Çoklu Şube Yönetimi:

- Birden fazla şubeyi bağımsız olarak izleyebilir ve yönetebilirsiniz.
- Her şubenin performansını, stok durumunu ve operasyonel ihtiyaçlarını detaylı bir şekilde takip eder.

### 2. Şube Bazlı Depo Yönetimi:

- Her şubeye bağlı birden fazla depo yönetimini sağlar.
- Şube ve depo arasındaki envanter hareketlerini ve stok seviyelerini düzenli olarak kontrol eder.

### 3. Malzeme Transfer Yönetimi:

- Şubeler arası ve şube içi depo transferlerini kolayca yönetir.
- Transfer süreçlerini otomatikleştirir ve stok hareketlerinin doğruluğunu artırır.

### 4. Depo Yerleşim Planları:

- Depo yerleşim planlarını her şubeye özel olarak optimize eder.
- Malzeme yerleşimini en verimli şekilde düzenler ve depo operasyonlarını hızlandırır.

### 5. Barkod Teknolojisi:

- Barkod teknolojisi kullanarak malzeme takibi ve yerleşimini otomatikleştirir.
- Malzemelerin hızlı ve hatasız bir şekilde kaydedilmesini sağlar.

### 6. Sanal Depolar:

- Özel projeler veya farklı iş süreçleri için sanal depolar oluşturmanıza olanak tanır.
- Ayrı stok alanları tanımlayarak daha spesifik envanter yönetimi sağlar.

### 7. Stok Seviyesi Kontrolü:

- Şubeler ve depolar arasındaki stok hareketlerini izler.
- Her bir şubedeki ve depodaki stok seviyelerini düzenli olarak kontrol eder ve optimize eder.

### 8. Envanter Yönetimi:

- Depo ve şube seviyelerinde envanter yönetimini daha verimli hale getirir.
- Depo operasyonlarındaki hataları minimize eder ve süreçleri geliştirir.

### 9. Raporlama ve Analiz:

- Şube ve depo performansını analiz eden detaylı raporlar sunar.
- Stok seviyeleri, malzeme hareketleri ve depo verimliliği hakkında kapsamlı bilgi sağlar.



Şube Depo Yönetimi Modülü, çoklu şube ve depo yönetimini entegre ederek işletmenizin operasyonel verimliliğini artırır. Şubeler ve depolar arasındaki stok hareketlerini ve seviyelerini izleyerek, envanter doğruluğunu sağlar ve iş süreçlerini hızlandırır. Malzeme transfer yönetimi sayesinde, şubeler arası ve şube içi transferler otomatikleştirilir, bu da hataları azaltıp süreçleri hızlandırır. Barkod teknolojisinin entegrasyonu ile malzeme takibi hızlanırken, Sanal Depo özelliği, belirli projeler veya iş süreçleri için fiziksel depoya ihtiyaç duymadan sanal envanter alanları oluşturmanızı sağlar. Bu, stokları bağımsız olarak izleyip yöneterek esneklik kazandırır, iş süreçlerini düzenler ve proje bazlı stok takibiyle envanterde karışıklığı önler. Raporlama ve analiz araçları ise şube ve depo performansını detaylı bir şekilde takip ederek daha bilinçli kararlar almanıza olanak tanır.

Şube Depo Yetkileri			
Şube Yetkileri	Depo Yetkileri		
Şube Seçimi	Lean KAYSERİ		
Depo Seçimi	KAYSERİ DEPO		
Kullanıcı Adı Soyadı	Şube	Depo	Yetki
Mehmet Melih Küçükşahin	Lean KAYSERİ	KAYSERİ DEPO	Full
Yağmur Sezen Demir	Lean KAYSERİ	KAYSERİ DEPO	İzle
Mustafa Küçükşahin	Lean KAYSERİ	KAYSERİ DEPO	Full
Nur Çelik	Lean KAYSERİ	KAYSERİ DEPO	Full
Fatih MERMER	Lean KAYSERİ	KAYSERİ DEPO	Full
Abdullah Enes Erdoğan	Lean KAYSERİ	KAYSERİ DEPO	Yetki Yok
Ahmet Aydın	Lean KAYSERİ	KAYSERİ DEPO	Yetki Yok
Latife Çat	Lean KAYSERİ	KAYSERİ DEPO	Full
Özkan Danacı	Lean KAYSERİ	KAYSERİ DEPO	Yetki Yok
İsmail İnce	Lean KAYSERİ	KAYSERİ DEPO	Full
Özkan Danacı	Lean KAYSERİ	KAYSERİ DEPO	Yetki Yok
Ömer Faruk ÖZKAN	Lean KAYSERİ	KAYSERİ DEPO	İzle
Yağmur Sezen Demir	Lean KAYSERİ	KAYSERİ DEPO	İzle
Demo	Lean KAYSERİ	KAYSERİ DEPO	Full
Hamza Mermer	Lean KAYSERİ	KAYSERİ DEPO	Full
Lean Soft B	Lean KAYSERİ	KAYSERİ DEPO	Full

### Şube Depo Yetkileri Ekranı

Bu ekranda, kullanıcıların belirli bir şube ve depo üzerinde sahip oldukları yetkileri yönetebilirsiniz. Şube ve depo seçimi yaptıktan sonra, kullanıcıların yetki seviyelerini (Full, İzle, Yetki Yok gibi) kolayca ayarlayabilir ve kullanıcıların hangi işlemleri yapabileceğini kontrol edebilirsiniz. Bu ekran, kullanıcı bazında depo erişim yetkilerini hızlı ve etkili bir şekilde düzenlemenize olanak tanır.

## ÜRETİM MODÜLÜ

Üretim Modülü, sektörlerin ihtiyaçlarına göre özelleştirilebilen reçeteler, siparişler ve müşteri süreçleri ile entegre olarak çalışan güçlü bir çözümdür. Bu modül, üretim süreçlerinin her aşamasını optimize ederek, verimliliği artırır ve operasyonel performansı iyileştirir. Modülün sunduğu başlıca işlevler şunlardır:

### 1. Ana Üretim Planı (MPS) ve Malzeme İhtiyaç Planlaması (MRP):

- MPS, müşteri talepleri ve üretim kapasiteleri göz önünde bulundurularak detaylı bir üretim programı oluşturur.
- MRP, oluşturulan üretim programına uygun olarak gerekli malzemelerin zamanında tedarik edilmesini sağlar, böylece üretim süreçleri için gereken kaynaklar en verimli şekilde kullanılır.

### 2. İş Emirleri ve Üretim Süreci İzleme:

- İş emirlerini otomatik olarak oluşturur ve üretim sürecini gerçek zamanlı olarak izler.
- İş merkezi doluluk ekranı ile üretim hatlarındaki iş merkezlerinin mevcut doluluk durumunu anlık olarak takip eder ve yönetir. Bu ekran, her iş merkezinin kapasite kullanımını, mevcut iş yükünü ve bekleyen işleri detaylı bir şekilde gösterir.

### 3. Sektörel Çıktılar ve Operasyon Yönetimi:

- Sektörel çıktı iş emir dökümanları oluşturulabilir.
- İş merkezi operasyon yönetimini gerçekleştirir, paketleme ve paletleme işlemlerini optimize eder.
- Planları parçalayarak dağıtımlar yapabilir ve mamül, yarı mamül, hammadde kontrollerini seçili depolara göre yönetir.

### 4. Üretim İzlenebilirliği ve Müşteri Bilgilendirme:

- Anlık üretim izlenebilirliği sağlar ve müşterilere ürünlerinin hangi üretim aşamasında olduğu hakkında net bilgi sunar.
- Ürün Özelleştirme Modülü ile özelleştirilmiş siparişler için siparişe uygun reçetelerle planlama yapar.

### 5. Planlama ve İş Emri Yönetimi:

- Anlık, günlük, haftalık ve aylık planlamalar yapabilir.
- Planlamaya göre aktif iş emirlerini belirler ve iş istasyonlarına ileterek üretim süreçlerini düzenler.
- Planlamaya dayanarak ihtiyaç duyulan yarı mamül, hammadde veya mamül mallar için satın alma departmanını bilgilendirir ve gerekli aksiyonları tetikler.

### 6. Sektörel Çözümler ve Raporlama:

- Sektörel özel çözümlerle uyumlu raporlamalar yapabilir.
- Barkod Otomasyonları Modülü ile entegre çalışarak üretim süreçlerinde otomatik etiketleme sağlar.
- Siparişe bağlı olarak müşteriye özel etiket tasarımlarını otomatikleştirir.

### 7. İş İstasyonu Doluluk ve Kapasite Yönetimi:

- Anlık iş istasyonu doluluklarını izleyebilir ve firmanın üretim kapasitesini daha gerçekçi bir şekilde değerlendirir.
- Üretim hedeflerinin ve kapasitesinin optimize edilmesine olanak tanır.
- Bu modül, üretim süreçlerini kapsamlı bir şekilde yönetirken, verimliliği artırır ve operasyonel performansı iyileştirir. İşletmenin üretim süreçlerinde yüksek düzeyde kontrol ve izlenebilirlik sağlar.

Üretim Modülü, sektörlerin ihtiyaçlarına göre özelleştirilebilen reçeteler, siparişler ve müşteri süreçleri ile entegre çalışarak üretim süreçlerinizi daha verimli hale getirir. Ana Üretim Planı (MPS) ve Malzeme İhtiyaç Planlaması (MRP), üretim programınızı oluşturup gerekli malzemeleri zamanında tedarik ederek üretim süreçlerinde aksamaları önler ve kaynak kullanımını optimize etmenize yardımcı eder. İş emirlerini otomatik olarak oluşturma özelliği, manuel işlem ihtiyacını ortadan kaldırarak hem zaman tasarrufu sağlar hem de insan hatalarını en aza indirir. İş merkezlerinin doluluk ve kapasitesini anlık takip etme yeteneği, üretim hattındaki darboğazları önceden tespit etmenize olanak tanıyarak üretim verimliliğinizi artırır. Üretim izlenebilirliği sayesinde, müşterilerinize ürünlerinin hangi aşamada olduğu hakkında net bilgi sunarak, müşteri memnuniyetini artırır. Ayrıca, barkod otomasyonları ile entegre çalışma özelliği, otomatik etiketleme yaparak paketleme süreçlerini hızlandırır ve özel etiket tasarımları ile müşteri taleplerine hızlıca yanıt verebilmenizi sağlar. Bu modül, tüm üretim sürecinde izlenebilirlik ve tam kontrol sağlayarak işletmenizin performansını artırmanıza yardımcı olur.

Planlama Operasyon>PAKETLEME,

Şube: MERKEZ Mamül Depo: YARI MAMUL DEPO Sarf Depo: YARI MAMUL DEPO

Son Tarih: 30.09.2024

İş Merkezi: 1 item(s) selected

	Tarih...	İş M...	İş E...	Envanter Adı	Ana Envanter Adı	Sipari...	Miktar	Kalan Miktar	Tamamlanan ...
	03.09.2024	PAKETLEME	URTIE1982	AIDA 3LÜ KOLTUK PK-2-2	AIDA KOLTUK TK. 3LÜ	SIP630	20,00	20,00	0,00
	03.09.2024	PAKETLEME	URTIE1981	AIDA 3LÜ KOLTUK PK-2-1	AIDA KOLTUK TK. 3LÜ	SIP630	20,00	20,00	0,00
	23.09.2024	PAKETLEME	URTIE2057	AREF KÖŞE TK.M+XL KOL MODÜL- AKS. PKT.2-2	AREF KÖŞE TK.M+XL KOL MODÜL	SIP1098	20,00	20,00	0,00
	23.09.2024	PAKETLEME	URTIE2042	AREF KÖŞE TK.TEK M MODÜL- AKS. PKT. 2-2	AREF KÖŞE TK.TEK M MODÜL	SIP1098	7,00	7,00	0,00
	23.09.2024	PAKETLEME	URTIE2006	AREF KÖŞE TK.2M MODÜL+S KOL- AKS. PKT. 2-2	AREF KÖŞE TK.2M+S KOL MODÜL	SIP1098	4,00	4,00	0,00

### Planlama Operasyon Ekranı

Planlama Operasyon Ekranı, üretim işlemlerinin yönetimini sağlar. İlgili iş merkezini seçerek, "Miktarsal Tamamla" seçeneğiyle toplu tamamlama yapabilir veya "Tamamla" diyerek ürünleri tek tek üretebilirsiniz. Ürünlerin tamamlanma durumu renk kodlarıyla belirtilmektedir, süreç takibini daha etkin şekilde yapabilirsiniz.

Planlama Listele

Stok Adı, Stok Kodu, Cari Adı, Cari Kodu ve Sipariş Beşle No ile ara

Liste Zamanlayıcı

	Plan...	P...	P...	Plan Durumu	Belge NO	Env...	Envanter Adı	Tamamlanan %	Miktar	Kalan Miktar	Tamamlanan...	Karşılanan...	Pla...	R...	Cari Adı	Sip...
	02.11.2024	44	MRP1...	Açık	URTIE1986	152.52.A...	AIDA KOLTUK TK. 3LÜ	40%	10,00	10,00	0,00	0,00	Adet		LEAN YAZILIM VE B...	SIP630
	02.11.2024	44	MRP1...	Kismi Tamamla...	URTIE1988	>> 151.51...	>> AIDA 3LÜ KOLTUK PK-2-2	50%	10,00	5,00	5,00	0,00	Adet		LEAN YAZILIM VE B...	SIP630
	02.11.2024	44	MRP1...	Kismi Tamamla...	URTIE1987	>> 151.51...	>> AIDA 3LÜ KOLTUK PK-2-1	70%	10,00	3,00	7,00	0,00	Adet		LEAN YAZILIM VE B...	SIP630
	02.10.2024	40	MRP1...	Kismi Tamamla...	URTIE1983	152.52.AI...	AIDA KOLTUK TK. 3LÜ	50%	20,00	10,00	10,00	0,00	Adet		LEAN YAZILIM VE B...	SIP630
	23.09.2024	39	MRP1...	Kismi Tamamla...	URTIE1989	152.52.A...	AREF KÖŞE TK.2M+XL KOL MODÜL	33%	3,00	2,00	1,00	0,00	Adet		ISMAIL İNCE	SIP1091
	23.09.2024	39	MRP1...	Açık	URTIE2052	152.52.A...	AREF KÖŞE TK.M+XL KOL MODÜL	0%	20,00	20,00	0,00	0,00	Adet		ISMAIL İNCE	SIP1091
	23.09.2024	39	MRP1...	Kismi Tamamla...	URTIE2064	152.52.K...	AREF KÖŞE TK.S KOL+3M MODÜL	86%	7,00	1,00	6,00	0,00	Adet		ISMAIL İNCE	SIP1091
	23.09.2024	39	MRP1...	Açık	URTIE2038	152.52.A...	AREF KÖŞE TK.TEK M MODÜL	0%	7,00	7,00	0,00	0,00	Adet		ISMAIL İNCE	SIP1091
	23.09.2024	39	MRP1...	Tamamlandı	URTIE2013	152.52.A...	AREF KÖŞE TK.M+S KOL MODÜL	100%	5,00	0,00	5,00	0,00	Adet		ISMAIL İNCE	SIP1091
	23.09.2024	39	MRP1...	Kismi Tamamla...	URTIE2045	152.52.A...	AREF KÖŞE TK.PUF MODÜL	58%	12,00	5,00	7,00	0,00	Adet		ISMAIL İNCE	SIP1091
	23.09.2024	39	MRP1...	Açık	URTIE2001	152.52.A...	AREF KÖŞE TK.2M+S KOL MODÜL	0%	4,00	4,00	0,00	0,00	Adet		ISMAIL İNCE	SIP1091
	23.09.2024	39	MRP1...	Kismi Tamamla...	URTIE2026	152.52.A...	AREF KÖŞE TK.3M+S KOL MODÜL	50%	10,00	5,00	5,00	0,00	Adet		ISMAIL İNCE	SIP1091
	03.09.2024	36	MRP1...	Açık	URTIE1980	152.52.AI...	AIDA KOLTUK TK. 3LÜ	0%	20,00	20,00	0,00	0,00	Adet		LEAN YAZILIM VE B...	SIP630

© 2021 LeanERP. Tüm hakları saklıdır. V1.0.4.2 / Server: 192.168.2.19 / DB: Zeence\_LeanSoftErp / Firma: TEST FİRMA SAN. VE TİC. A.Ş. / Entegrator Firma: Uyumsoft / Bağlantı var

### Planlama Listele Ekranı

Planlama Listele Ekranı, üretim planlanan ürünlerin genel durumunu hızlıca görmeyi sağlar. Her plan için tamamlanma oranı, miktar ve kalan miktar bilgileri görselleştirilmiştir, böylece üretim sürecinin hangi aşamada olduğunu kolayca takip edebilirsiniz.

## KALİTE KONTROL MODÜLÜ

Kalite Kontrol Modülü, üretim süreçlerinin her aşamasında ürünlerin belirlenen kalite parametrelerine göre değerlendirilmesini ve izlenmesini sağlar. Bu modül, ürünlerin kalite standartlarını sağlamak ve operasyonel mükemmeliyeti artırmak için kapsamlı veri toplama ve analiz araçları sunar. Hem üretim hattında hem de makine bazında kalite kontrol süreçlerini optimize ederek, kalite yönetimini etkili bir şekilde gerçekleştirir. Modülün sunduğu başlıca işlevler şunlardır:

### 1. Kalite Parametreleri ve Veri Girişi:

- Üretim hattında çıkan ürünlerin, önceden belirlenen kalite parametrelerine göre detaylı veri girişini sağlar.
- Ürünlerin kalite standartlarına uygunluğunu sağlamak amacıyla gerekli test ve ölçümler yapılır, bu veriler merkezi bir sistemde toplanır.

### 2. Makine Bazında Kalite İzleme:

- Makine yoğun sektörlerde, ürünün üretim sürecinde kullanılan makine değerleri gerçek zamanlı olarak izlenir ve kaydedilir.
- Bu sayede, makine performansına dayalı olarak kalite kontrol yapılabilir ve üretim süreçleri üzerinde etkili bir geri dönüş izlenebilirlik sağlanır.

### 3. Gerçek Zamanlı İzlenebilirlik ve Analiz:

- Üretim sürecinde yapılan kalite kontrollerinin sonuçları gerçek zamanlı olarak takip edilir.
- Ürünlerin kalite parametrelerinin sürekli izlenmesi sayesinde, potansiyel kalite sorunları anında tespit edilir ve gerekli önlemler hızlıca alınır.

### 4. Kalite Raporlama ve Analiz:

- Kalite kontrol verileri, kapsamlı raporlar ve analizler ile değerlendirilir.
- Bu raporlar, kalite performansını ölçer ve iyileştirme fırsatlarını belirler. İşletmenin kalite standartlarına uygunluğunu sağlamak için gerekli stratejiler geliştirilir.

### 5. İzlenebilirlik ve Geriye Dönük Kontrol:

- Üretim sırasında kaydedilen veriler, geriye dönük izlenebilirlik sağlar ve ürünlerin üretim sürecinde kullanılan makine ve ekipman bilgilerinin analiz edilmesine olanak tanır.
- Bu özellik, kalite sorunlarının kökenine inmek ve düzeltici önlemler almak için kritik bilgiler sunar.

### 6. Otomasyon ve Entegrasyon:

- Kalite Kontrol Modülü, diğer üretim ve envanter modülleri ile entegre çalışarak otomatik veri toplama ve analiz süreçlerini optimize eder.
- Üretim süreçlerinde otomasyon sayesinde kalite kontrol adımları daha hızlı ve hatasız bir şekilde gerçekleştirilir.

### 7. Kalite Standartlarının Sağlanması:

- Modül, ürünlerin belirlenen kalite standartlarına uygunluğunu sağlamak için kapsamlı kontrol mekanizmaları ve testler sunar.
- Kalite kontrol süreçlerinin etkili bir şekilde yürütülmesi, müşteri memnuniyetini artırır ve ürünlerin piyasadaki rekabet gücünü güçlendirir.



Kalite Kontrol Modülü, işletmenizin üretim süreçlerinde kaliteyi güvence altına alarak ürünlerin belirlenen standartlara uygunluğunu sağlar. Bu modül, üretim hattında toplanan veriler ve makine performansına dayalı analizleri kaydeder. Makine bazında gerçek zamanlı izlenebilirlik sayesinde, makine performansındaki sapmalar veya hatalar hızla fark edilir ve üretim süreçleri üzerinde anında düzeltici önlemler alınabilir. Kalite kontrol süreçlerinden elde edilen veriler, kapsamlı raporlama ve analizlerle değerlendirilerek, işletmenizin kalite performansını iyileştirme fırsatları belirlenir. Ayrıca, geriye dönük izlenebilirlik fonksiyonu ile üretim sırasında kaydedilen veriler, olası kalite sorunlarının kökenine inerek çözüm yolları sunar.

Seç	Sıra NO	İş Merkezi	Tanım Kodu	Tanım	Grup Kodu	Yetki Kodu	Aktif
İş Merkezi : DOK Üretim 01							
<input type="checkbox"/>	1	DOK Üretim 01	001	Sıcaklık Değeri			<input checked="" type="checkbox"/>
<input type="checkbox"/>	1	DOK Üretim 01	002	RPM Değeri			<input checked="" type="checkbox"/>
<input type="checkbox"/>	2	DOK Üretim 01	002	RPM Değeri			<input checked="" type="checkbox"/>
<input checked="" type="checkbox"/>	3	DOK Üretim 01	003	Nem Değeri			<input checked="" type="checkbox"/>

#### Kalite Kontrol İş Merkezi Kontrol Listesi Eşleştirmeleri Ekranı

Bu ekranda tanımlanan kalite kontrol parametrelerinin operasyonel iş merkezleri ile eşleştirilmesi yapılabilir. İlgili iş merkezinde bu değerlerin kontrolleri bu sayede sağlanabilir.

Seç	Tanım Kodu	Tanım	Açıklama 1	Grup Kodu	Yetki Kodu	Aktif	Kullanıcı Text 1	Kullanıcı Sayısı 1
<input type="checkbox"/>	001	Sıcaklık Değeri				<input checked="" type="checkbox"/>		
<input type="checkbox"/>	002	RPM Değeri				<input checked="" type="checkbox"/>		
<input checked="" type="checkbox"/>	003	Nem Değeri				<input checked="" type="checkbox"/>		

#### Kalite Kontrol Parametre Tanımlamaları Ekranı

Bu ekranda kalite kontrol sürecinde takip edilecek değerlerin parametre olarak tanımlamaları yapılabilir.

## SEVKİYAT YÖNETİM MODÜLÜ

Lean ERP'nin Sevkiyat Yönetim Modülü, sevkiyat süreçlerinizi kapsamlı ve etkin bir şekilde yönetmenizi sağlar. Bu modül, sevkiyat operasyonlarınızı optimize ederek, maliyetleri azaltır ve süreçlerinizi hızlandırır. Sevkiyat yönetiminde gerekli tüm fonksiyonları entegre bir şekilde sunarak, operasyonel verimliliği artırır ve müşteri memnuniyetini sağlar. Modülün sunduğu başlıca işlevler şunlardır:

### 1. Sevkiyat Maliyetlerinin Hesaplanması ve Karşılaştırılması:

- Sevkiyat maliyetlerini detaylı bir şekilde hesaplar ve farklı taşıyıcıların maliyetlerini karşılaştırarak en uygun sevkiyat yöntemini seçmenizi sağlar.
- Maliyet analizleri ve raporlamaları ile taşıyıcı seçenekleri arasında en verimli ve ekonomik seçeneği belirler.
- Kullanıcı tercihine bağlı olarak Sipariş Emri olmayan ürün sevkiyatı engellenebilir.
- Sevkiyat planlama yönetimi sayesinde termin tarih referanslı otomatik çeki listeleri oluşturulabilir, revize edilebilir ve bu kayıtlar Sevk İrsaliyesine dönüştürülebilir.

### 2. Sevkiyat Emirlerinin Güncellenmesi:

- Sevkiyat emirlerini sürekli olarak güncel tutar ve sevkiyat süreçlerindeki değişikliklere anında yanıt verir.
- Bu özellik, sevkiyat emirlerinin doğru ve zamanında işlenmesini sağlar.

### 3. Araç Yükleme Yönetimi:

- Araç yükleme yönetimi sayesinde doğru müşteri doğru ürün kontrolleri sağlanarak sevk emrine istinaden yüklenmesi gereken ürünlerin yüklenmesine olanak sağlar.
- Paket seviyesinde, mamül seviyesinde yükleme operasyonu yönetir.
- Her bir etiketin yalnızca bir kez okutulmasına izin verildiği için, bir ürünün yanlışlıkla atlanması veya eksik yüklenmesi engellenir.
- Araç yüklemesi tamamlanmayan sevkiyat emirlerinin faturalanması parametrik olarak engellenebilir.

### 4. Taşıyıcı Araçlar için Etiketleme:

- Taşıyıcı araçlar için gerekli etiketleri otomatik olarak oluşturur. Etiketler, paket numaraları, ağırlık, sevkiyat yöntemi ve maliyet bilgilerini içerir.
- Paketlerin doğru bir şekilde etiketlenmesini ve izlenmesini sağlar.

### 5. Sevk Belgelerinin Hazırlanması ve Elektronik İletimi:

- İrsaliye, sevk manifestosu ve diğer gerekli sevk belgelerini hazırlar. Bu belgeler, elektronik ortamda hızlı ve güvenli bir şekilde iletilir.
- Elektronik sevk manifestoları ile belgelerin dijital olarak yönetilmesini ve dağıtılmasını sağlar.

### 6. Paketleme ve Yükleme Bilgilerinin Yönetimi:

- Paket numaralarını, ağırlıklarını ve sevkiyat yöntemini otomatik olarak etiketlere ve belgelere işler.
- Paketleme ve yükleme süreçlerini optimize ederek, sevkiyatın doğru ve verimli bir şekilde gerçekleştirilmesini sağlar.

### 7. Elektronik Sevk Manifestoları ve Verimlilik:

- Elektronik sevk manifestoları, sevkiyat süreçlerinin daha hızlı ve düzenli bir şekilde yönetilmesini sağlar.
- Dijital belgeler ile kağıt tabanlı işlemleri azaltarak operasyonel verimliliği artırır.

### 8. Entegrasyon ve Veri Yönetimi:

- Modül, diğer ERP modülleriyle entegre çalışarak veri akışını ve süreç yönetimini kolaylaştırır.
- Sevkiyat süreçlerinde verilerin merkezi bir sistemde toplanması ve yönetilmesi, bilgi akışını hızlandırır ve hataları minimize eder.

### 9. İzlenebilirlik ve Raporlama:

- Sevkiyat süreçlerini detaylı olarak izler ve analiz eder. Bu sayede, süreçlerin her aşamasını takip edebilir ve gerekli raporlamaları yapabilirsiniz.
- Sevkiyat performansını ölçer ve süreçlerin sürekli olarak iyileştirilmesine yönelik veriler sağlar.



Sevkiyat Yönetim Modülü, sevkiyat süreçlerinizi daha verimli ve düzenli bir şekilde yönetmenize olanak tanır. Bu modül, sevkiyat maliyetlerini hesaplama ve taşıyıcılar arasında karşılaştırma yapma özelliği sayesinde en uygun sevkiyat yöntemini seçmenizi sağlar, böylece maliyetleri optimize eder. Araç Yükleme Yönetimi sayesinde, doğru müşteri ve doğru ürün kontrolleri sağlanarak, sevk emrine istinaden yüklenmesi gereken ürünlerin eksiksiz ve hatasız bir şekilde yüklenmesi mümkün hale gelir. Paket ve mamül seviyesinde yükleme operasyonlarını yönetirken, her bir etiketin yalnızca bir kez okutulmasına izin verilir, böylece eksik yükleme gibi hataların önüne geçilir. Otomatik çeki listeleri ve sevk belgelerinin elektronik iletimi gibi işlevler sayesinde operasyonel hız ve verimlilik artarken, hata riski azalır. Paketleme ve yükleme süreçlerini kolaylaştırarak müşteri memnuniyetini artıran bu modül, tüm sevkiyat işlemlerini merkezi bir sistem üzerinden izleme ve raporlama imkanı sunar.

NO	Stok Kodu	Stok Kodu	Haz. Miktar	Yük. Miktar	Kalan Miktar	Birim Adı	Sipariş B...	Sipariş T...	Palet No	Stok Öze...	Stok Öze...	Stok Öze...	Stok Öze...
1	151.S1.CASA...	CASA KOLTUK TK. 2LI- AKS. PKT...	1,00	1,00	0	Adet							
2	152.SA.01.AR...	ARION MASA-GRI TAŞ-KROM AY...	1,00	1,00	0	Adet							
3	151.S1.CUPR...	ÇUPRA KOLTUK TK. 3LÜ- GÖVDE...	1,00	0,00	1	Adet							
4	152.SA.03.EZ...	EZGİ SANDALYE	5,00	2,00	3	Adet							
5	151.S1.CASA...	CASA KOLTUK TK. BERJER- GÖV...	1,00	0,00	1	Adet							
6	151.S1.CUPR...	ÇUPRA KOLTUK TK. 4LÜ- GÖVDE...	9,00	0,00	9	Adet							
7	151.S1.ELSA...	ELSA KOLTUK TK. BERJER- AKS...	1,00	1,00	0	Adet							
8	151.S1.CUPR...	ÇUPRA KOLTUK TK. 4LÜ- AKS. P...	9,00	0,00	9	Adet							
9	151.S1.CASA...	CASA KOLTUK TK. 3LÜ- GÖVDE P...	3,00	0,00	3	Adet							
10	151.S1.CASA...	CASA KOLTUK TK. 2LI- GÖVDE P...	1,00	0,00	1	Adet							
11	151.S1.CUPR...	ÇUPRA KOLTUK TK. 3LÜ- AKS. P...	1,00	0,00	1	Adet							
12	151.S1.ELSA...	ELSA KOLTUK TK. 3LÜ- AKS. PKT...	3,00	0,00	3	Adet							
13	151.S1.ELSA...	ELSA KOLTUK TK. BERJER- GÖV...	1,00	0,00	1	Adet							
14	151.S1.CASA...	CASA KOLTUK TK. BERJER- AKS...	1,00	0,00	1	Adet							
15	151.S1.ELSA...	ELSA KOLTUK TK. 3LÜ- GÖVDE P...	3,00	0,00	3	Adet							

### Sevkiyat Araç Yükleme Ekranı

Bu ekranda, "Sevkiyat Araç Yükleme" işlemi için ilgili ürünlerin detayları listelenmektedir. Cari hesap, şube, depo, fiş numarası ve yükleme tarihi gibi temel bilgilerin yanı sıra, stok kodu, miktar ve kalan miktar gibi detaylar da görüntülenir. Renk kodları ile kalan miktar görselleştirilmiştir; yeşil tamamlananları, kırmızı ise eksik olanları belirtir. Bu özellik, yükleme işleminin durumunu hızlıca değerlendirmeye yardımcı olur.

## FİNANS MODÜLÜ

Finans Modülü, şirketlerin tüm finansal işlemlerini kapsamlı ve etkili bir şekilde yönetmelerini sağlar. Şirketin mali durumunu sürekli olarak izlemek, nakit akışını optimize etmek ve finansal süreçleri düzenlemek için entegre bir çözüm sunar. Bu modül, mali disiplinin sağlanmasını, bütçeleme etkin yönetilmesini ve likiditenin korunmasını destekler. Modülün sunduğu başlıca işlevler şunlardır:

### 1. Cari Hesap Yönetimi:

- Şirketin tüm cari hesaplarını detaylı bir şekilde yönetir.
- Müşteri ve tedarikçi hesap hareketlerini takip eder, bakiyeleri günceller ve hesaplar arasındaki işlemleri düzenler.
- Cari hesaplar için farklı döviz türlerinde bakiye kontrolü yapmanıza olanak tanır, böylece her döviz tipi için ayrı bakiyeleri takip edebilirsiniz.
- Aynı cari hesabın farklı döviz türlerinde gerçekleştirdiği tüm işlemleri ve bakiyeleri ayrı ayrı görebilir, bu sayede finansal hareketleri daha ayrıntılı izleyebilirsiniz.
- Kullanıcı dostu arayüzlerle, tek bir ekran üzerinden cari hesapla ilgili tüm işlem ve hareket detaylarına kolayca ulaşılabilir, işlemleri hızlı ve esnek bir şekilde yönetebilirsiniz.

### 2. Banka İşlemleri:

- Banka hesaplarındaki hareketleri ve bakiyeleri izler.
- Gelen ve giden ödemeleri, banka havalelerini, EFT'leri ve diğer banka işlemlerini yönetir.

### 3. Kredi Kartı İşlemleri:

- Kredi Kartı POS çekim işlemleri takip edilebilir.
- POS bloke çözümü ekranı sayesinde çok fazla sayıda POS hareketi listelenerek bloke çözme hareketi tek bir sefer de günlük, haftalık gibi işlenebilir. Banka komisyonu, vergiler ve net hesaba geçen tutar gibi detaylar ayrı ayrı işlenebilir.
- Faizsiz bankacılık sistemlerini destekler. Çekilen taksitler çalışılan bankaya uygun bir şekilde aylık taksit zamanı gelince hesaba aktarılabilir.

### 4. Kasa Hareketleri:

- Şirketin kasa hareketlerini takip eder ve kasa bakiyelerini günceller.
- Kasa giriş ve çıkış işlemlerini kaydeder, kasa raporları oluşturur.

### 5. Çek ve Senet İşlemleri:

- Çek ve senet işlemlerini yönetir, bu belgelerin hareketlerini

ve durumlarını takip eder.

- Çek ve senetlerin tahsilat ve ödemelerini düzenler, vade tarihlerini ve durumlarını kontrol eder.

### 6. Finansal Raporlama:

- Şirketin mali durumunu sürekli olarak gözlem altında tutar ve detaylı finansal raporlar hazırlar.
- Gelir-gider tabloları, bilançolar ve nakit akış raporları gibi kritik finansal verileri sunar.

### 7. Nakit Akışı Yönetimi:

- Nakit akışını yönetir ve nakit akışını optimize eder.
- Nakit ihtiyaçlarını öngörür ve likidite planlaması yapar, finansal kriz durumlarına karşı önlemler alır.
- 8. Bütçeleme ve Planlama:
- Bütçe oluşturma, izleme ve raporlama süreçlerini destekler.
- Gelir ve giderlerin planlanmasını sağlar, bütçe sapmalarını analiz eder ve raporlar.

### 9. Gelir-Gider Takibi:

- Şirketin tüm gelir ve giderlerini detaylı bir şekilde takip eder.
- Gelir ve giderlerin analizi ile mali performansı değerlendirir ve yönetim için önerilerde bulunur.

### 10. Risk Yönetimi

- Müşterilerin risk gruplarının organize edilmesini sağlar.
- Evraklı, Nakit veya Kara Liste gibi 3 tip risk takibi sağlar.
- Siparişe özel üretim yapan sektörlerde risk kontrolleri sipariş girişi esnasında kontrol edilir ve engellenir.

### 11. Vergi Yükümlülüklerinin Hesaplanması:

- Şirketin vergi yükümlülüklerini hesaplar ve vergi ödemelerini düzenler.
- Vergi raporları hazırlar ve yasal yükümlülüklerin yerine getirilmesini sağlar.

### 12. Finansal Analiz ve Strateji:

- Finansal verileri analiz ederek stratejik kararlar alır.
- Performans göstergeleri, finansal trendler ve mali analizlerle şirketin finansal sağlığını değerlendirir.

### 13. Entegrasyon ve Veri Yönetimi:

- Diğer ERP modülleriyle entegre çalışarak veri akışını ve finansal süreçleri koordine eder.
- Verilerin merkezi bir sistemde toplanması ve yönetilmesi, bilgi akışını hızlandırır ve hata oranını azaltır.

Tarih	Belge No	Hareket Tanımı	Belge Şu...	Cari ...	Cari Adı	Etki Tipi	Vergiler ...	Toplam L...	D...	Döviz Kuru	Toplam YPB	E-Fatura ...
20.09.2024	BIF4655	Giden Havale-EFT	Lean MERKEZ	CR1060		Borç	58,24	58,24	EUR	37,99	2.212,46	
20.09.2024	AHFAT29	Alınan Hizmet Faturası	Lean MERKEZ	CR1060		Alacak	0,51	0,60	EUR	37,99	22,94	e-Fatura
20.09.2024	BIF4654	Gelen Havale-EFT	Lean MERKEZ	CR1804	İsmail İnce	Alacak	1.191,33	1.191,33	TRY	1,00	1.191,33	
20.09.2024	PSF8026	Perakende Satış Faturası	Lean MERKEZ	CR1804	İsmail İnce	Borç	225,29	265,85	TRY	1,00	265,85	e-Argiv
18.09.2024	TAH2486	Nakit Tahsilat (Kasa)	Lean MERKEZ	CR1804	İsmail İnce	Alacak	300,00	300,00	TRY	1,00	300,00	
18.09.2024	TAH2481	Nakit Tahsilat (Kasa)	Lean MERKEZ	CR1804	İsmail İnce	Alacak	455,00	455,00	TRY	1,00	455,00	
17.09.2024	TAH2479	Nakit Tahsilat (Kasa)	Lean MERKEZ	CR1804	İsmail İnce	Alacak	250,00	250,00	TRY	1,00	250,00	
16.09.2024	SGK2024000000073	Mali Alım Faturası (İrsaliesiz)	Lean MERKEZ	CR2190	Latife ÇAT	Alacak	0,00	0,00	TRY	1,00	0,00	e-Fatura
16.09.2024	SGK2024000000074	Mali Alım Faturası (İrsaliesiz)	Lean KAYSERİ	CR2190	Latife ÇAT	Alacak	73,20	118,00	TRY	1,00	118,00	e-Fatura
13.09.2024	SET2024000000008	Perakende Satış Faturası	Lean MERKEZ	CR1060		Borç	220,87	260,63	TRY	1,00	260,63	e-Fatura
09.09.2024	TAH2483	Nakit Tahsilat (Kasa)	Lean MERKEZ	CR1804	İsmail İnce	Alacak	240,82	240,82	USD	33,95	8.177,12	
09.09.2024	PSF7944	Perakende Satış Faturası	Lean MERKEZ	CR1804	İsmail İnce	Borç	204,09	240,82	USD	33,95	8.177,12	e-Argiv
06.09.2024	SET2024000000007	Perakende Satış Faturası	Lean MERKEZ	CR2193		Borç	1.101,70	1.300,00	TRY	1,00	1.300,00	e-Fatura
06.09.2024	SET2024000000006	Perakende Satış Faturası	Lean MERKEZ	CR2193		Borç	152,54	180,00	TRY	1,00	180,00	e-Fatura
05.09.2024	BIF4650	Gelen Havale-EFT	Lean MERKEZ	CR1060		Alacak	20,24	20,24	USD	37,00	748,74	

### Cari Hareketler Ekranı

Bu ekranda, cari hesap hareketlerini detaylı olarak görüntüleyebilirsiniz. Tarih, işletme/şube ve cari kod gibi filtreleri kullanarak aradığınız verilere kolayca ulaşabilirsiniz. Her bir satırda belge tarihi, belge numarası, hareket tanımı, cari adı, döviz kuru ve toplam tutar gibi bilgileri inceleyebilirsiniz. Alacak, borç ve fatura işlemleri renk kodlarıyla belirginleştirilmiştir, böylece işlemleri hızlıca ayırt edebilirsiniz. Ayrıca, sağ üstte yer alan "İşlemler" ve "Fiş Ekle" seçenekleriyle hareketler üzerinde düzenlemeler yapabilir veya yeni fiş ekleyebilirsiniz.

Ca...	Cari Kodu	Cari Adı	E-Fatura...	E-İrsaliy...	A...	Bakiye YPB	Bakiye İş.Döv	Kuruluş ...	Şube	Grup Şirket
A+S	CR1792				Aktif	4.537.974.861,65 [A]	1.768,12 [B] USD	Limited Şirket	Lean MERKEZ	
A+S	CR1065	Lean İhracat Fatura			Aktif	471.772.890,63 [A]	47.595,44 [B] TRY	TANIMSIZ	Lean MERKEZ	
A+S	CR2139	Latife ÇATT			Aktif	14.245.118,47 [A]	7.685,64 [A] USD	TANIMSIZ	Lean MERKEZ	Mustafa Tarık Küçükş...
GŞ	CR1794	Mustafa Tarık Küçükşahin			Aktif	13.105.226,64 [A]	1.935,98 [A] EUR	Şahıs Şirketi	Lean MERKEZ	
GŞ	CR1793	Fatih MERMER			Aktif	12.417.250,04 [A]	89.234,45 [B] USD	Şahıs Şirketi	Lean MERKEZ	Mustafa Tarık Küçükş...
GŞ	CR1804	İsmail İnce			Aktif	948.343,47 [A]	935.029,00 [A] TRY	Şahıs Şirketi	Lean KAYSERİ	
A+S	CR1060		✓	✓	Aktif	111.210,09 [A]	114.697,15 [A] TRY	Limited Şirket	Lean MERKEZ	
A+S	CR2097	Melih Küçükşahin			Aktif	104.890,00 [A]	101.890,00 [A] TRY	TANIMSIZ	Lean MERKEZ	
A+S	CR2190	Latife ÇAT	✓		Aktif	88.594,18 [A]	88.594,18 [A] TRY	TANIMSIZ	Lean MERKEZ	
A+S	CR2141	Fatih SaHRa			Aktif	16.894,20 [A]	49.820,00 [A] TRY	Şahıs Şirketi	Lean MERKEZ	
A+S	CR2125	Hamza Mermer			Aktif	10.000,00 [A]	10.000,00 [A] TRY	TANIMSIZ	Lean MERKEZ	

### Cari Kart Listesi Ekranı

Bu ekranda, Cari kart tanımlarınızı yapabilir, düzenleme yapabilirsiniz. Alıcı,satıcı,alıcı + satıcı ve grup şirket gibi tipleri yönetebilirsiniz. Cari bakiyelerini, efatura ve eirsaliye mükellefi olup olmadığı kontrol edilebilir alias güncellemeleri yapabilirsiniz.



Finans Modülü, şirketlerin tüm finansal işlemlerini kapsamlı ve etkili bir şekilde yönetmelerini sağlar. Şirketin mali durumunu sürekli olarak izlemek, nakit akışını optimize etmek ve finansal süreçleri düzenlemek için entegre bir çözüm sunar. Bu modül, mali disiplinin sağlanmasını, bütçeleme etkin yönetilmesini ve likiditenin korunmasını destekler. Cari Hesap Yönetimi sayesinde, müşteri ve tedarikçi hesap hareketleri detaylı bir şekilde takip edilerek bakiyeler güncellenir ve farklı döviz türlerindeki işlemler kolayca yönetilir. Ayrıca, Banka İşlemleri ve Kredi Kartı İşlemleri ile banka hesap hareketleri, ödemeler ve POS çekimleri anlık olarak izlenebilir ve yönetilebilir. Kasa Hareketleri, çek ve senet işlemleri gibi nakit yönetim süreçlerini de kapsayarak tüm mali hareketlerin kontrol altına alınmasını sağlar. Modül, aynı zamanda Finansal Raporlama ve Nakit Akışı Yönetimi ile gelir-gider tabloları, bilançolar ve nakit akış raporları sunarak şirketin mali performansını sürekli izlemeye olanak tanır. Risk Yönetimi işlevi ile müşteri risk grupları organize edilir.

**Cari Hareketler**

İşletme-Şube: Lean MERKEZ | Hepsil | Muhasebeleşmeyen Kayıtları Göster

Son Tarih: 31.12.2024 | Grublama Aç | Silinen kayıtları da göster

Q Cari Adı, Cari Kodu, Belge No ve Hareket Tanımı ile ara

K	Belge No	Hareket Tanımı	Belge Şu...	Cari ...	Cari Adı	Etki Tipi	Vergiler ...	Toplam L...	D...	Döviz Kuru	Topl...
	20.09.2024	BIF4655	Giden Havale-EFT	Lean MERKEZ	CR1060	Borç	68,24	68,24	EUR	37,99	
	20.09.2024	AHFAT829	Alınan Hizmet Faturası	Lean MERKEZ	CR1060	Alacak	0,51	0,60	EUR	37,99	
	20.09.2024	BIF4654	Gelen Havale-EFT	Lean MERKEZ	CR1804	Alacak	1.191,33	1.191,33	TRY	1,00	
	20.09.2024	PSF8026	Perakende Satış Faturası	Lean MERKEZ	CR1804	İsmail İnce	Borç	225,29	265,85	TRY	1,00
	18.09.2024	TAH2486	Nakit Tahsilat (Kasa)	Lean MERKEZ	CR1804	İsmail İnce	Alacak	300,00	300,00	TRY	1,00
	18.09.2024	TAH2481	Nakit Tahsilat (Kasa)	Lean MERKEZ	CR1804	İsmail İnce	Alacak	465,00	465,00	TRY	1,00
	17.09.2024	TAH2479	Nakit Tahsilat (Kasa)	Lean MERKEZ	CR1804	İsmail İnce	Alacak	250,00	250,00	TRY	1,00
	16.09.2024	SGK2024000000073	Mal Alım Faturası (İrsaliyesiz)	Lean MERKEZ	CR2190	Latife ÇAT	Alacak	0,00	0,00	TRY	1,00
	16.09.2024	SGK2024000000074	Mal Alım Faturası (İrsaliyesiz)	Lean KAYSERİ	CR2190	Latife ÇAT	Alacak	73,20	118,00	TRY	1,00
	13.09.2024	SET2024000000008	Perakende Satış Faturası	Lean MERKEZ	CR1060		Borç	220,87	260,63	TRY	1,00
	09.09.2024	TAH2483	Nakit Tahsilat (Kasa)	Lean MERKEZ	CR1804	İsmail İnce	Alacak	240,82	240,82	USD	33,95
	09.09.2024	PSF7944	Perakende Satış Faturası	Lean MERKEZ	CR1804	İsmail İnce	Borç	204,09	240,82	USD	33,95
	06.09.2024	SET2024000000007	Perakende Satış Faturası	Lean MERKEZ	CR2193		Borç	1.101,70	1.300,00	TRY	1,00
	06.09.2024	SET2024000000006	Perakende Satış Faturası	Lean MERKEZ	CR2193		Borç	162,54	180,00	TRY	1,00
	05.09.2024	BIF4650	Gelen Havale-EFT	Lean MERKEZ	CR1060		Alacak	20,24	20,24	USD	37,00
<b>Toplam: 18 Adet</b>								<b>16.127,13</b>	<b>18.826,49</b>		

© 2021 LeanERP. Tüm hakları saklıdır. | V1.0.4.2 | Server: 192.168.2.19,1434 | DB: Lean\_SOFT\_ERP1 | Firma: LEAN YAZILIM VE BİLİŞİM TEKNOLOJİLERİ A.Ş. | Entegrator Firma: Mysoft | Bağlantı var

### Cari Hareketler Menü Ekranı

Cari Hareketler ekranında, sağ tarafta açılan menü sekmesi, cari hareketlere eklenebilecek işlem türlerini listeler. Fatura, kasa, banka, kredi kartı, virman gibi farklı işlem türlerini seçerek cari hesaplara ilgili işlemleri ekleyebilirsiniz. Her işlem türü, detaylı olarak alt başlıklar halinde sunulmuş olup, perakende satış faturası, nakit tahsilat veya banka EFT gibi seçenekler arasından ihtiyacınıza uygun olanı seçebilirsiniz.

**Banka Bakiye**

İşletme-Şube: Lean MERKEZ | Hepsil | Sadece Aktif Kayıtları Göster

Grublama Aç | Bakiye Veren | Borçlular | Alacaklılar

Q Banka Adı, Banka Kodu ve Banka Döviz Kodu ile ara...

Banka K...	Banka Adı	İş.Döv.BORC	İş.Döv.ALACAK	İş.Döv.BAKIYE	D...	Güncel Döviz...	YPB Nakit Bakiye	İş.Döv. Tahsilde K...	YPB Tahsilde Ken...	İş.Döv. Müşteri Ta...	YPB Müşteri Tahsil...
BNK190	Yagmur BNK	26.714,00	-6.409,00	20.305,00 [B]	TRY	1,0000	20.305,00 [B]	1.324,00	1.324,00	38.370,00	38.370,00
BNK191	HALKBK USD	9.269,14	-190,00	9.079,14 [B]	USD	34,1243	309.817,48 [B]	0,00	0,00	111,00	2.068,83
BNK191	HALKBK USD	45,00	-1.750,00	1.705,00 [A]	EUR	37,9298	64.670,31 [A]	0,00	0,00	0,00	0,00
BNK191	HALKBK USD	2.354,67	0,00	2.354,67 [B]	TRY	1,0000	2.354,67 [B]	0,00	0,00	0,00	0,00
BNK195	CM BANK - 2	2.982,50	-6.222,00	3.239,50 [A]	TRY	1,0000	3.239,50 [A]	0,00	0,00	23.444,45	23.444,45
BNK250	İŞ BANKASI	0,00	-40,00	40,00 [A]	TRY	1,0000	40,00 [A]	0,00	0,00	100,00	100,00
BNK254	T.C. ZİRAAT BANKASI	101.503,25	-26.950,00	74.553,25 [B]	TRY	1,0000	74.553,25 [B]	20.099,00	20.099,00	10.000,00	10.000,00
BNK254	T.C. ZİRAAT BANKASI	700,00	0,00	700,00 [B]	USD	34,1243	23.866,87 [B]	0,00	0,00	0,00	0,00
BNK255	HALKBANK TL	44.920,37	-194.896,41	149.976,04 [A]	TRY	1,0000	149.976,04 [A]	0,00	0,00	22.000,00	22.000,00
BNK259	KUVEYT TÜRK TL	707.593,29	-620.434,66	87.158,63 [B]	TRY	1,0000	87.158,63 [B]	20.500,00	20.500,00	56.935,00	57.220,00
BNK259	KUVEYT TÜRK TL	366,67	-55,00	311,67 [B]	USD	34,1243	10.635,46 [B]	0,00	0,00	0,00	0,00
BNK260	ING-Latife	100,00	0,00	100,00 [B]	USD	34,1243	3.412,41 [B]	0,00	0,00	0,00	0,00
BNK263	KUVEYT TÜRK EUR	9.120.063,57	0,00	9.120.063,57 [B]	EUR	37,9298	346.922.187,20 [B]	0,00	0,00	233,12	4.616,43
BNK264	Garanti Telas Şubesi TRY	100,00	-550,00	450,00 [A]	TRY	1,0000	450,00 [A]	0,00	0,00	0,00	0,00
BNK264	Garanti Telas Şubesi TRY	0,00	-1.515,00	1.515,00 [A]	USD	34,1243	51.698,01 [A]	0,00	0,00	0,00	0,00
<b>Toplam: 18 Adet</b>								<b>10.016.712,46</b>	<b>-899.666,95</b>	<b>9.157.045,51</b>	<b>346.183.582,23</b>

© 2021 LeanERP. Tüm hakları saklıdır. | V1.0.4.2 | Server: 192.168.2.19,1434 | DB: Lean\_SOFT\_ERP1 | Firma: LEAN YAZILIM VE BİLİŞİM TEKNOLOJİLERİ A.Ş. | Entegrator Firma: Mysoft | Bağlantı var

### Banka Bakiye Ekranı

Banka bakiye ekranı finans sekmesi altında bulunan özelleşmiş ekranlardan biridir. Burada banka hesaplarına ait bakiye bilgilerini detaylı olarak inceleyebilirsiniz. Her bir satırda banka adı, döviz türü, borç, alacak, güncel döviz kuru, nakit bakiye, tahsilat ve ödeme gibi bilgiler listelenmiştir. Renk kodları, banka hesaplarının borçlu (kırmızı) veya alacaklı (yeşil) durumunu hızlıca ayırt etmenizi sağlar. Ekranın üst kısmında, bakiye veren, borçlular ve alacaklılar arasında filtreleme yaparak belirli hesap gruplarını kolayca görüntüleyebilirsiniz. Bu özellikler, banka bakiyelerinizi etkin bir şekilde takip etmenize yardımcı olur.

**Cari Bakiye**

İşletme-Şube: Lean MERKEZ | Hepsil | Sadece Aktif Kayıtları Göster

Grublama Aç | Bakiye Veren | Borçlular | Alacaklılar

Q Cari Adı, Cari Kodu ve Döviz Kodu ile ara...

Cari Kodu	Cari Adı	R...	İş.Döv.BAKIYE	D...	Güncel Döviz K...	Toplam Son Geçerli Kur YPB Bakiye	Son Ödeme Tarihi	İletişim Tarihi	Telefon	Açıklama 2	Açıklama
CR1788	Lean Yazılım ERP		238,13 [A]	EUR	37,9298	8.791.701,20 [B]	2024-01-12 / 100,00 - TRY / Virman İşlemi (Borc)				
CR1788	Lean Yazılım ERP		8.652.655,13 [B]	TRY	1,00	8.791.701,20 [B]	2024-01-12 / 100,00 - TRY / Virman İşlemi (Borc)				
CR1788	Lean Yazılım ERP		4.338,53 [B]	USD	34,1241	8.791.701,20 [B]	2024-01-12 / 100,00 - TRY / Virman İşlemi (Borc)				
CR1952			5.509.451,01 [B]	TRY	1,00	5.509.451,01 [B]	2024-02-28 / 100,00 - TRY / Virman İşlemi (Borc)				
CR2023	Lean Yazılım ve Teknolojileri ...		1.804.000,00 [B]	TRY	1,00	1.804.000,00 [B]					
CR2114	Lean Yazılım ve Bilişim Tekno...		1.800.580,00 [B]	TRY	1,00	1.800.580,00 [B]					
CR1870	Abdullah Erdoğan		1.149.668,30 [B]	TRY	1,00	1.149.668,30 [B]	2024-01-04 / 2.000,00 - TRY / Giden Havale-EFT		5623899938		
CR2096	Tarik Mustafa		1.081.774,84 [B]	TRY	1,00	1.081.774,84 [B]	2024-03-13 / 320.399,96 - TRY / Virman İşlemi (Borc)				
CR2122	NUR ÇELİK		898.285,75 [B]	TRY	1,00	925.281,67 [B]	2024-08-08 / 899,00 - TRY / Nakit Tahsilat (Kasa)				
CR2122	NUR ÇELİK		791,11 [B]	USD	34,1241	925.281,67 [B]	2024-08-08 / 899,00 - TRY / Nakit Tahsilat (Kasa)				
CR2024	Lean Yazılım s		88.300,00 [B]	TRY	1,00	783.274,83 [B]	2024-01-12 / 100,00 - USD / Gelen Havale-EFT				
CR2024	Lean Yazılım s		20.366,10 [B]	USD	34,1241	783.274,83 [B]	2024-01-12 / 100,00 - USD / Gelen Havale-EFT				
CR1794	Mustafa Tarık Küçükşahin		5.304,01 [B]	1,00		534.215,36 [B]	2024-01-12 / 845,00 - EUR / Virman İşlemi (Alacak)	09.03.2023 00:00	5060273410		
CR1794	Mustafa Tarık Küçükşahin		500,00 [A]	AUD	23,3238	534.215,36 [B]	2024-01-12 / 845,00 - EUR / Virman İşlemi (Alacak)	09.03.2023 00:00	5060273410		
CR1794	Mustafa Tarık Küçükşahin		1.935,98 [A]	EUR	37,9298	534.215,36 [B]	2024-01-12 / 845,00 - EUR / Virman İşlemi (Alacak)	09.03.2023 00:00	5060273410		
CR1794	Mustafa Tarık Küçükşahin		264.444,63 [B]	TRY	1,00	534.215,36 [B]	2024-01-12 / 845,00 - EUR / Virman İşlemi (Alacak)	09.03.2023 00:00	5060273410		
<b>Toplam: 18 Adet</b>											<b>-13.744.561.526,52</b>

© 2021 LeanERP. Tüm hakları saklıdır. | V1.0.4.2 | Server: 192.168.2.19,1434 | DB: Lean\_SOFT\_ERP1 | Firma: LEAN YAZILIM VE BİLİŞİM TEKNOLOJİLERİ A.Ş. | Entegrator Firma: Mysoft | Bağlantı var

### Cari Bakiye Ekranı

Bu ekranda, cari bakiyelere dair detaylı bir tablo görüntülenmektedir. Cari kodu, cari adı, döviz türü, güncel döviz kuru, toplam son geçerli kur, son ödeme tarihi ve işlem türü gibi bilgileri inceleyebilirsiniz. Tablodaki veriler, bakiye veren, borçlu ve alacaklı durumundaki cari hesapları ayırt etmenizi sağlar. Ekranın üst kısmında, sadece aktif kayıtları gösterme, tüm işlemleri listeleme ve filtreleme gibi seçenekler bulunmaktadır. Bu özellikler, cari bakiyeleri daha verimli yönetmenize yardımcı olur.

## E-DÖNÜŞÜM MODÜLÜ

E-Dönüşüm Modülü, şirketlerin dijitalleşme süreçlerini kolaylaştırarak, e-belge yönetimini etkili bir şekilde gerçekleştirmenizi sağlar. Elektronik belgelerin oluşturulması, gönderilmesi ve saklanması için kapsamlı çözümler sunar. E-Dönüşüm Modülü, yasal uyumluluğu garanti altına alır ve manuel belge işlemlerini ortadan kaldırarak operasyonel verimliliği artırır. Modülün sunduğu başlıca işlevler şunlardır:

### 1. E-Arşiv Yönetimi:

- E-Arşiv belgelerinin oluşturulmasını, düzenlenmesini ve saklanmasını sağlar.
- Elektronik ortamda belgelerin güvenli bir şekilde arşivlenmesini ve gerektiğinde hızlı erişimi mümkün kılar.
- Belge kabulünde otomatik stok eşlemesi ve hareket aktarımı sağlar.

### 2. E-Fatura İşlemleri:

- E-Fatura sistemine entegre olarak, fatura oluşturma, gönderme ve alma işlemlerini otomatikleştirir.
- Yasal mevzuatlara uygun olarak e-faturaların düzenlenmesini ve iş süreçlerine entegrasyonunu sağlar.
- Belge kabulünde otomatik stok eşlemesi ve hareket aktarımı sağlar.

### 3. E-İrsaliye Yönetimi:

- E-İrsaliye belgelerinin dijital olarak hazırlanmasını, gönderilmesini ve takip edilmesini sağlar.
- İrsaliye süreçlerini hızlandırır ve kağıt tabanlı işlemleri ortadan kaldırarak verimliliği artırır.
- Belge kabulünde otomatik stok eşlemesi ve hareket aktarımı sağlar.

### 4. E-Müstahsil Belgesi:

- E-Müstahsil belgelerinin düzenlenmesini ve saklanmasını sağlar.
- Tarım ve üretim sektörlerinde müstahsil işlemlerini dijital ortamda yönetir, böylece süreçlerin doğruluğunu ve izlenebilirliğini artırır.

### 5. E-Defter Yönetimi:

- E-Defterlerin oluşturulmasını ve dijital ortamda saklanmasını sağlar.
- Mali kayıtların dijitalleşmesiyle vergi uyumluluğunu destekler ve defterlerin yasal gerekliliklere uygunluğunu garanti eder.

### 6. Yasal Uyumluluk ve Düzenleme:

- Elektronik belgelerin yasal mevzuatlara uygun olarak hazırlanmasını ve saklanmasını sağlar.
- Vergi ve mali raporlama standartlarına uyumu garanti eder, yasal düzenlemeleri takip eder.

### 7. Manuel İşlemleri Azaltma:

- Manuel belge işleme süreçlerini ortadan kaldırarak operasyonel verimliliği artırır.
- Otomatik belge yönetimi ile zaman ve iş gücü tasarrufu sağlar, hata oranlarını azaltır.

### 8. Veri Güvenliği ve Erişim:

- Elektronik belgelerin güvenli bir şekilde saklanmasını ve yetkisiz erişimlere karşı korunmasını sağlar.
- Verilerin şifrelenmesi ve güvenli erişim kontrolleri ile bilgi güvenliğini artırır.

### 9. Entegrasyon ve Otomasyon:

- E-Dönüşüm Modülü, diğer ERP modülleri ile entegre çalışarak veri akışını ve süreçleri otomatikleştirir.
- Belge yönetimi ve işlem akışlarını merkezi bir sistemde toplar, bilgi akışını hızlandırır.

### 10. Raporlama ve Analiz:

- Elektronik belgelerle ilgili raporlar ve analizler oluşturur.
- Belge işlemlerinin performansını değerlendirir ve stratejik kararlar için veriler sunar.

E-Dönüşüm Modülü, işletmenizin dijitalleşme sürecini hızlandırarak belge yönetimini daha verimli ve güvenli hale getirir. Bu modül, e-fatura, e-irsaliye, e-arşiv gibi elektronik belgelerin oluşturulmasından saklanmasına kadar tüm süreçleri otomatikleştirir, böylece manuel işlem hatalarını en aza indirir ve iş süreçlerini hızlandırır. Ayrıca, belge kabulünde otomatik stok eşlemesi ve hareket aktarımı gibi işlemlerle süreçlerinizin entegre bir şekilde çalışmasını sağlar. E-defter yönetimiyle mali kayıtlarınız dijital ortamda güvenle saklanırken, vergi uyumluluğunuz da garanti altına alınır. Bu modül, sadece yasal uyumluluğu sağlamakla kalmaz, aynı zamanda verilerin şifrelenmesi ve güvenli erişim kontrolleri ile işletmenizin veri güvenliğini de üst seviyeye çıkarır. Entegrasyon yetenekleri sayesinde diğer ERP modülleri ile birlikte çalışarak belge yönetimini merkezi bir sistemde toplar ve iş süreçlerinizin daha hızlı ve düzenli ilerlemesine katkıda bulunur.

İlk Tarih	1.01.2024	İşletme Şubesi	MERKEZ	Hepsi	Fatura Ara	Cari Adı, Vitr, Belge No	Toplu İşlemler				
Son Tarih	31.12.2024	Gruplama Aç	Onaylanırları Göster	Listele							
Senaryo Türü	Fatura Durum Açıklama	Belge No	Cari Adı	Mail Gönderim Durumu	Hareket Tanımı	Fatura Tipi	Fatura T...	Belge Tarihi	Toplam L...	Döviz	Toplam ...
e-Fatura	Onaylandı	LEF202400000098		Hayır	P.Satis Faturası	Ticari Fatura	SATIS	19.04.2024 14:34	4.400,00	TRY	4.400,00
e-Fatura	Onaylandı	LEF202400000099		Hayır	P.Satis Faturası	Ticari Fatura	SATIS	19.04.2024 13:49	666,80	USD	21.424,90
e-Fatura	Onaylandı	LEF202400000097		Evet	P.Satis Faturası	Ticari Fatura	ISTISNA	19.04.2024 11:47	2.400,00	TRY	2.400,00
e-Fatura	Onaylandı	LEF202400000096		Hayır	P.Satis Faturası	Ticari Fatura	SATIS	17.04.2024 16:32	157,00	USD	5.096,59
e-Fatura	Onaylandı	LEF202400000095		Hayır	Verilen Hizmet Faturası	Ticari Fatura	SATIS	17.04.2024 12:00	8.814,80	TRY	8.814,80
e-Fatura	Onaylandı	LEF202400000094		Hayır	P.Satis Faturası	Ticari Fatura	ISTISNA	17.04.2024 11:41	17.000,00	TRY	17.000,00
e-Fatura	Onaylandı	LEF202400000093		Hayır	P.Satis Faturası	Ticari Fatura	SATIS	16.04.2024 11:04	668,00	USD	21.123,50
e-Arşiv	Arşiv İşletildi	EEA202400000006		Evet	P.Satis Faturası	eArşiv Fatura	SATIS	15.04.2024 19:30	6.759,15	FRF	6.759,15
e-Arşiv	Onaylandı	LEA202400000007		Evet	P.Satis Faturası	eArşiv Fatura	SATIS	15.04.2024 17:30	5.500,00	TRY	5.500,00
e-Fatura	Onaylandı	LEF202400000092		Evet	P.Satis Faturası	Temel Fatura	SATIS	15.04.2024 00:00	1.680,00	TRY	1.680,00
e-Fatura	Onaylandı	LEF202400000091		Evet	P.Satis Faturası	Temel Fatura	SATIS	15.04.2024 00:00	3.804,00	TRY	3.804,00
e-Fatura	Onaylandı	LEF202400000090		Hayır	P.Satis Faturası	Ticari Fatura	ISTISNA	03.04.2024 15:51	600,00	USD	19.312,86
e-Fatura	Onaylandı	LEF202400000089		Evet	P.Satis Faturası	Ticari Fatura	SATIS	01.04.2024 16:22	2.592,00	TRY	2.592,00
e-Fatura	Onaylandı	LEF202400000088		Evet	P.Satis Faturası	Ticari Fatura	ISTISNA	01.04.2024 16:00	7.500,00	TRY	7.500,00
e-Fatura	Onaylandı	LEF202400000086		Hayır	P.Satis Faturası	Ticari Fatura	ISTISNA	01.04.2024 12:00	2.950,00	TRY	2.950,00
e-Fatura	Onaylandı	LEF202400000087		Evet	P.Satis Faturası	Ticari Fatura	ISTISNA	01.04.2024 12:00	975,00	TRY	975,00
e-Fatura	Onaylandı	LEF202400000088		Evet	P.Satis Faturası	Ticari Fatura	ISTISNA	01.04.2024 12:00	3.750,00	TRY	3.750,00
e-Fatura	Onaylandı	LEF202400000084		Evet	P.Satis Faturası	Ticari Fatura	ISTISNA	29.03.2024 09:25	1.500,00	TRY	1.500,00
e-Fatura	Onaylandı	LEF202400000083		Evet	P.Satis Faturası	Ticari Fatura	SATIS	22.03.2024 11:31	370,31	TRY	370,31
e-Fatura	Onaylandı	LEF202400000081		Evet	P.Satis Faturası	Ticari Fatura	SATIS	21.03.2024 09:41	2.962,51	TRY	2.962,51

### Giden Faturalar Ekranı

E-Dönüşümde bulunan ekranlardan biri olan Giden Tüm Faturalar ekranında göndermiş olduğunuz, hataya düşen vb. fatura kayıtlarını kontrol edebilirsiniz. Ön izleme modunda hızlıca gözden geçirebilirsiniz.

## PAZARYERİ ÇÖZÜMLERİ MODÜLÜ

Pazaryeri Çözümleri Modülü, işletmelerin Trendyol, Hepsiburada, N11 gibi popüler e-ticaret pazaryerleri ile etkili bir şekilde entegrasyon sağlamasını ve bu pazaryerlerindeki işlemleri merkezi bir platformdan yönetmesini mümkün kılar. Modül, siparişlerin alınmasından faturalanmasına kadar tüm süreçleri otomatikleştirerek operasyonel verimliliği artırır ve manuel işlemlerden kaynaklanan hataları minimize eder. Çoklu pazaryerinde satış yapan işletmelerin operasyonlarını daha verimli hale getirir ve online satış hacmini artırır. Modülün sunduğu başlıca işlevler şunlardır:

### 1. Pazaryeri Entegrasyonu:

- Trendyol, Hepsiburada, N11 gibi popüler e-ticaret pazaryerleriyle entegre çalışır.
- Farklı pazaryerlerinden gelen siparişlerin tek bir platformda toplanmasını ve yönetilmesini sağlar.

### 2. Sipariş Yönetimi:

- Pazaryerlerinden alınan siparişlerin merkezi bir sistemden otomatik olarak işlenmesini sağlar.
- Siparişlerin durumunu takip eder, günceller ve gerektiğinde müdahale eder.

### 3. Faturalama Süreçleri:

- Siparişlerin faturalama işlemlerini otomatikleştirir.
- Faturaların pazaryerlerine uygun formatta oluşturulmasını ve iletilmesini sağlar.

### 4. Sipariş Takibi ve İzleme:

- Siparişlerin tüm aşamalarını takip eder ve güncel durumu hakkında bilgi sağlar.
- Müşterilere siparişlerinin durumu hakkında bilgi verir ve güncellemeler yapar.

### 5. Raporlama ve Analiz:

- Pazaryerlerinden elde edilen verilerle detaylı raporlar ve analizler oluşturur.
- Satış performansını değerlendirir ve stratejik kararlar için veri sunar.

### 6. Manuel İşlemleri Azaltma:

- Manuel veri girişi ve işlem hatalarını azaltarak otomatikleştirilmiş süreçler sunar.
- Operasyonel verimliliği artırır ve iş gücü tasarrufu sağlar.

### 7. Entegrasyon ve Otomasyon:

- ERP sisteminizle entegre çalışarak veri akışını ve süreçleri otomatikleştirir.
- Online satış süreçlerini merkezileştirir ve iş akışını hızlandırır.

### 8. Çoklu Pazaryeri Yönetimi:

- Birden fazla pazaryerinde aynı anda satış yapma yeteneği sunar.
- Pazaryeri bazında özel yönetim ve optimizasyon çözümleri sağlar.

### 9. Müşteri İletişimi ve Destek:

- Müşterilere siparişleri hakkında bilgi verir ve gerekli destek hizmetlerini sağlar.
- İade ve değişim süreçlerini yönetir ve müşteri memnuniyetini artırır.



Pazaryeri Çözümleri Modülü, işletmelere Trendyol, Hepsiburada ve N11 gibi e-ticaret platformlarıyla entegrasyon sağlayarak siparişlerin merkezi bir sistemden otomatik işlenmesini ve yönetilmesini mümkün kılar. Faturalama süreçlerini otomatikleştirir, siparişlerin tüm aşamalarını takip eder ve güncel bilgiler sunar. Detaylı raporlar ve analizler ile satış performansını değerlendirir, manuel işlemleri azaltarak verimliliği artırır. ERP sisteminizle entegre çalışarak veri akışını ve süreçleri otomatikleştirir, çoklu pazaryerinde satış yapma yeteneği sunar ve müşteri iletişimi ile destek süreçlerini iyileştirir.



Lean ERP sisteminin pazaryeri çözümleri modülü ile e-ticaret operasyonlarınızı hızlı ve verimli bir şekilde yönetirsiniz.

## MUHASEBE MODÜLÜ

Muhasebe Modülü, işletmenizin tüm muhasebe işlemlerini yasal mevzuata uygun ve etkin bir şekilde yönetmenizi sağlar. Bu modül, gelir ve gider hesaplarının takibinden defter tutmaya, vergi beyannamelerinin hazırlanmasından mali raporlamalara kadar tüm kritik muhasebe süreçlerini otomatikleştirir. Çift para birimi ile defter tutma özelliği sayesinde hem yerel para biriminde hem de döviz cinsinden finansal kayıtlarınızı izleyebilirsiniz. Ayrıca, tüm yasal raporlamaların doğru ve zamanında yapılmasını garanti ederek, işletmenizin mali disiplinini korur ve yasal uyumluluğunu sağlar. Modülün sunduğu başlıca işlevler şunlardır:

### 1. Gelir ve Gider Hesapları:

- Gelir ve gider hesaplarını ayrıntılı bir şekilde yönetir.
- İşletmenin mali durumunu sürekli olarak izler ve analiz eder.

### 2. Defter Tutma:

- Defterlerin yasal mevzuata uygun olarak tutulmasını sağlar.
- Çift para birimi desteği ile hem yerel para biriminde hem de döviz cinsinden defter tutma imkanı sunar.

### 3. Vergi Beyannameleri:

- Vergi beyannamelerinin hazırlanmasını ve elektronik ortamda gönderilmesini otomatikleştirir.
- Vergi yükümlülüklerini doğru ve zamanında yerine getirir.

### 4. Mali Raporlama:

- Finansal raporların hazırlanmasını ve düzenli aralıklarla güncellenmesini sağlar.
- Kar ve zarar tabloları, bilanço, nakit akış raporları gibi mali raporları oluşturur.

### 5. Yasal Uyumluluk:

- Tüm yasal raporlamaların doğru ve zamanında yapılmasını garanti eder.
- Yasal mevzuatlara uyumu sürekli olarak denetler ve güncel kalmasını sağlar.

### 6. Finansal Kayıt Yönetimi:

- Finansal işlemleri detaylı ve düzenli bir şekilde kaydeder.
- Kayıtların doğruluğunu ve güvenilirliğini sağlar.

### 7. Çift Para Birimi Desteği:

- Hem yerel para biriminde hem de döviz cinsinden finansal kayıtların izlenmesini sağlar.
- Uluslararası işlemler ve döviz değişimlerini yönetir.

### 8. Otomatik İşlem ve Kayıt:

- Muhasebe işlemlerini otomatikleştirir, manuel veri giriş hatalarını azaltır.
- İşlem sürelerini kısaltır ve verimliliği artırır.

### 9. Bütçeleme ve Tahmin:

- Bütçeleme süreçlerini destekler ve gelecekteki mali tahminleri sağlar.
- İşletmenin finansal planlamasını ve bütçe kontrolünü kolaylaştırır.

### 10. Raporlama ve Analiz:

- Ayrıntılı mali analizler ve raporlar sunar.
- İşletmenin mali performansını değerlendirir ve stratejik kararlar için bilgi sağlar.

Muhasebe Modülü, işletmenizin tüm mali süreçlerini etkin bir şekilde yöneterek, finansal işlemlerinizin doğruluğunu ve yasal uyumluluğunu sağlar. Bu modül, gelir ve giderlerin ayrıntılı takibi, vergi beyannamelerinin otomatik olarak hazırlanması ve mali raporların oluşturulması gibi kritik muhasebe görevlerini kolaylaştırır. Örneğin, çift para birimi desteği sayesinde hem yerel hem de döviz cinsinden defter tutarak uluslararası işlemleri daha rahat yönetebilir, kur dalgalanmalarının etkilerini anında görebilirsiniz. Vergi beyannamelerinin elektronik ortamda hızlı ve hatasız gönderilmesi, işletmenizin vergi yükümlülüklerini zamanında yerine getirmesini garanti eder. Ayrıca, mali raporlamalar düzenli olarak güncellenerek, işletmenizin kar-zarar durumu, bilanço ve nakit akışı gibi finansal göstergeler her an izlenebilir hale gelir. Bu sayede, yasal düzenlemelere tam uyum sağlarken, işletmenizin finansal performansını optimize ederek daha stratejik kararlar almanıza olanak tanır.

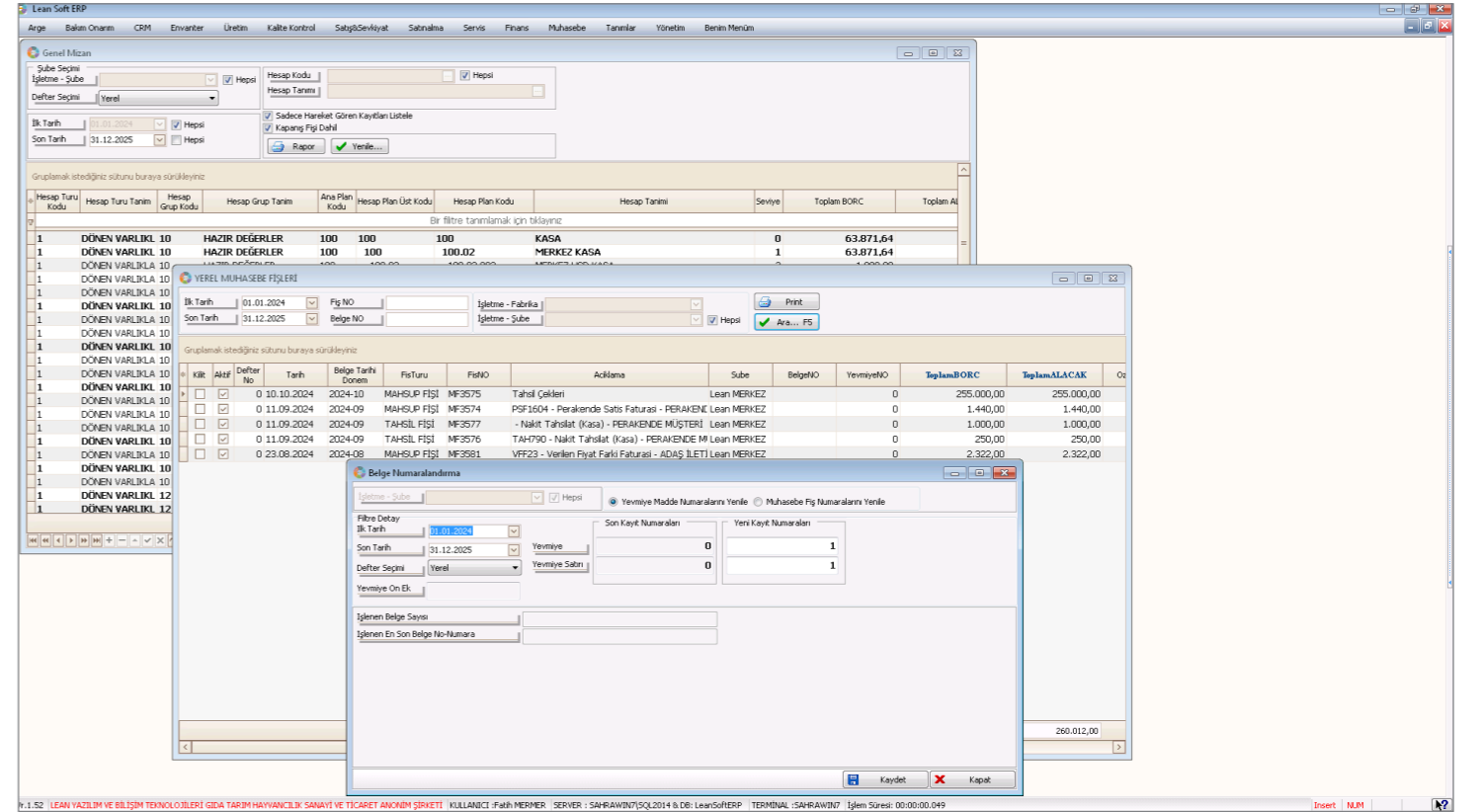

### Belge Numaralama Ekranı

Bu ekranda, yevmiye fişlerinize dönemlik resmi deftere dönüştürmeden otomatik numaralandırma yapabilirsiniz.

Grup	Servise	TANIM	Geçmiş Dönem	Geçmiş Dönem	Geçmiş Dönem	Carli Dönem	Carli Dönem	Carli Dönem
A	01	DÖNEM VARLIKLAR	0	0	-100	0	0	500.325,52
A	1	10 - HAZIR DEĞERLER	0	0	0	0	-50.259,26	0
A	2	100 - Kasa	205	0	0	51.071,64	0	0
A	2	101 - Alınan Çekler	-205	0	0	-152.395	0	0
A	2	102 - Bankalar	0	0	0	80.314	0	0
A	2	103 - Verilen Çekler Ve Ödeme Emri/ Hesabı (-)	0	0	0	-39.250	0	0
A	2	108 - Diğer Hazır Değerler	0	0	0	10.000	0	0
A	1	12 - TİCARİ ALACAKLAR	0	-100	0	0	546.406,88	0
A	2	120 - Alacaklar	-100	0	0	547.035,63	0	0
A	2	121 - Alacak Senetleri	0	0	0	500	0	0
A	1	13 - DİĞER ALACAKLAR	0	0	0	0	162	0
A	2	136 - Diğer Castili Alacaklar	0	0	0	162	0	0
A	1	19 - DİĞER DÖNEM VARLIKLAR	0	0	0	0	2.016	0
A	2	191 - İhtisaplı Kıdv	0	0	0	2.016	0	0
P	1	001 - KISA VADELİ YABANCI KAYNAKLAR	0	0	0	0	0	0
P	0	III - KISA VADELİ YABANCI KAYNAKLAR	0	0	0	0	0	-73.315,27
P	1	36 - ÖDENEK VERGİ VE DİĞER YÜKÜMLÜLÜKLER	0	0	0	0	-900	0
P	2	360 - Ödenecek Vergi Ve Fonlar	0	0	0	-900	0	0
P	1	39 - DİĞER KISA VADELİ YABANCI KAYNAKLAR	0	0	0	0	-72.415,27	0
P	2	391 - Hesaplanan Kıdv	0	0	0	-72.456,13	0	0
P	2	392 - Diğer Kıdv	0	0	0	40,86	0	0
P	0	VI - GELİR TABLOSU HESAPLARI	0	0	0	0	0	-437.310,25
P	1	60 - BRÜT SATIŞLAR	0	0	0	0	0	-459.647,04
P	2	600 - Yurtiç Satışlar	0	0	0	-459.647,04	0	0
P	1	61 - SATIŞ İNDİRLİMLERİ (-)	0	0	0	0	22.336,8	0
P	2	610 - Satış İndirimleri (-)	0	0	0	1.100	0	0
P	2	611 - Satış İskontoları (-)	0	0	0	21.236,8	0	0
P	1	67 - OLANAN DİŞİ GELİR VE KARLAR	0	0	0	0	0	-0,03
P	2	679 - Diğer Olmayan Dış Gelir Ve Karlar	0	0	0	0	-0,03	0
P	1	68 - OLANAN DİŞİ GİDER VE ZARARLAR (-)	0	0	0	0	0	0,02
P	2	689 - Diğer Olmayan Dış Gider Ve Zararlar (-)	0	0	0	0	0,02	0
P	0	VII - MALLİYET HESAPLARI (7/1A SEÇENEĞİ)	0	0	0	0	0	10.200
P	1	74 - HİZMET ÜRETİM MALLİYETİ	0	0	0	0	10.200	0
P	2	740 - Hizmet Üretim Maliyeti	0	0	0	10.200	0	0
P	1	000 - KISA VADELİ YABANCI KAYNAKLAR	0	0	0	0	0	-900.425,32

### Bilanço Ekranı

Bu ekranda bilanço durumunuzu net olarak görebilirsiniz.

Lean Soft ERP - [Genel Mizan]

Arge Balan Onam CRM Evanter Uretim Kalite Kontrol Satış/Sevkiyat Sabnalma Servis Finans Muhasebe Tanımlar Yönetim Benim Menum

Sube Seçim İşleme - Sube Hepsiz Hesap Kodu Hepsiz Hesap Tanımı

Defter Seçim Yemel

Bk.Tarih 01.01.2024 Hepsiz  
Son Tarih 31.12.2025 Hepsiz

Sadece Hareket Gören Kayıtları Listele  
Kapatış Fiyı Dahil

Rapor Yenile...

Gruplamak istediğiniz sütunu buraya sürükleyiniz

Hesap Türü Kodu	Hesap Türü Tanım	Hesap Grup Kodu	Hesap Grup Tanım	Alan Plan Kodu	Hesap Plan Üst Kodu	Hesap Plan Kodu	Hesap Tanım	Seyve	Toplam BORÇ	Toplam ALACAK	Bakiye BORÇ	Bakiye ALACAK	Bakiye GENEL
1	DÖNEN VARLIKLAR	10	HAZIR DEĞERLER	100	100	100	KASA	0	63.871,64	12.800,00	51.071,64	0,00	51.071,64
1	DÖNEN VARLIKLAR	10	HAZIR DEĞERLER	100	100	100.02	MERKEZ KASA	1	63.871,64	2.600,00	61.271,64	0,00	61.271,64
1	DÖNEN VARLIKLAR	10	HAZIR DEĞERLER	100	100	100.02.002	MERKEZ ÜSD KASA	2	1.000,00	1.000,00	0,00	0,00	0,00
1	DÖNEN VARLIKLAR	10	HAZIR DEĞERLER	100	100	100.02.004	MERKEZ TL KASA	2	62.771,64	1.600,00	61.171,64	0,00	61.171,64
1	DÖNEN VARLIKLAR	10	HAZIR DEĞERLER	100	100	100.02.005	MERKEZ YEN KASA	2	100,00	0,00	100,00	0,00	100,00
1	DÖNEN VARLIKLAR	10	HAZIR DEĞERLER	100	100	100.03	SUBE KASALAR	1	0,00	10.200,00	0,00	10.200,00	-10.200,00
1	DÖNEN VARLIKLAR	10	HAZIR DEĞERLER	100	100	100.03.01	KAYSERİ KASA	2	0,00	200,00	0,00	200,00	-200,00
1	DÖNEN VARLIKLAR	10	HAZIR DEĞERLER	100	100	100.03.02	ANKARA KASA	2	0,00	10.000,00	0,00	10.000,00	-10.000,00
1	DÖNEN VARLIKLAR	10	HAZIR DEĞERLER	101	101	101	ALINAN ÇEKLER	0	175.500,00	327.895,00	0,00	152.395,00	-152.395,00
1	DÖNEN VARLIKLAR	10	HAZIR DEĞERLER	101	101	101.0001	Tahsilat Çekler	1	31.650,00	266.205,00	0,00	234.555,00	-234.555,00
1	DÖNEN VARLIKLAR	10	HAZIR DEĞERLER	101	101	101.0002	Portföydeki çekler	1	143.850,00	61.690,00	82.160,00	0,00	82.160,00
1	DÖNEN VARLIKLAR	10	HAZIR DEĞERLER	102	102	102	BANKALAR	0	93.064,00	12.750,00	80.314,00	0,00	80.314,00
1	DÖNEN VARLIKLAR	10	HAZIR DEĞERLER	102	102	102.001	Garanti Bankası	1	12.900,00	1.250,00	11.250,00	0,00	11.250,00
1	DÖNEN VARLIKLAR	10	HAZIR DEĞERLER	102	102	102.002	Vakıf Bank	1	68.563,00	0,00	68.563,00	0,00	68.563,00
1	DÖNEN VARLIKLAR	10	HAZIR DEĞERLER	102	102	102.003	Ziraat Bankası	1	12.001,00	11.500,00	501,00	0,00	501,00
1	DÖNEN VARLIKLAR	10	HAZIR DEĞERLER	103	103	103	VERİLEN ÇEKLER VE ÖDEME EMİRLERİ HESABI	0	2.100,00	0,00	39.250,00	0,00	-39.250,00
1	DÖNEN VARLIKLAR	10	HAZIR DEĞERLER	103	103	103.002	Ziraat Bank Verilen Çekler	1	2.100,00	41.250,00	0,00	39.250,00	-39.250,00
1	DÖNEN VARLIKLAR	10	HAZIR DEĞERLER	108	108	108	Diğer HAZIR DEĞERLER	0	10.000,00	0,00	10.000,00	0,00	10.000,00
1	DÖNEN VARLIKLAR	10	HAZIR DEĞERLER	108	108	108.0001	Garanti POS	1	10.000,00	0,00	10.000,00	0,00	10.000,00
1	DÖNEN VARLIKLAR	12	TİCARİ ALACAKLAR	120	120	120	ALICILAR	0	843.503,52	295.596,64	547.906,88	0,00	547.906,88
1	DÖNEN VARLIKLAR	12	TİCARİ ALACAKLAR	120	120	120.34	İSTANBUL	1	255.000,00	0,00	255.000,00	0,00	255.000,00
1	DÖNEN VARLIKLAR	12	TİCARİ ALACAKLAR	120	120	120.34.003	DECOM BİLİŞİM TEKNOLOJİLERİ LTD. ŞTİ.	2	255.000,00	0,00	255.000,00	0,00	255.000,00
1	DÖNEN VARLIKLAR	12	TİCARİ ALACAKLAR	120	120	120.38	KAYSERİ	1	588.503,52	295.596,64	292.906,88	0,00	292.906,88
1	DÖNEN VARLIKLAR	12	TİCARİ ALACAKLAR	120	120	120.38.0004	PERAKENDE MÜŞTERİ	2	524.922,52	279.846,64	245.075,88	0,00	245.075,88
1	DÖNEN VARLIKLAR	12	TİCARİ ALACAKLAR	120	120	120.38.003	AAA Cari	2	30.227,00	1.000,00	29.227,00	0,00	29.227,00
1	DÖNEN VARLIKLAR	12	TİCARİ ALACAKLAR	120	120	120.38.004	BBB Cari	2	24.000,00	7.000,00	17.000,00	0,00	17.000,00
1	DÖNEN VARLIKLAR	12	TİCARİ ALACAKLAR	120	120	120.38.008	ERKİYES ÜNİVERSİTESİ	2	9.356,00	7.750,00	1.606,00	0,00	1.606,00
1	DÖNEN VARLIKLAR	12	TİCARİ ALACAKLAR	121	121	121	ALACAK SENETLERİ	0	500,00	0,00	500,00	0,00	500,00
1	DÖNEN VARLIKLAR	13	Diğer ALACAKLAR	136	136	136	Diğer CESTİTLİ ALACAKLAR	0	162,00	0,00	162,00	0,00	162,00
1	DÖNEN VARLIKLAR	13	Diğer ALACAKLAR	136	136	136.001	Diğer ALINACAK KDV	1	162,00	0,00	162,00	0,00	162,00
1	DÖNEN VARLIKLAR	19	Diğer DÖNEN VARLIKLAR	191	191	191	İNDİRİMLER KDV	0	2.016,00	0,00	2.016,00	0,00	2.016,00
1	DÖNEN VARLIKLAR	19	Diğer DÖNEN VARLIKLAR	191	191	191.02	TEKİRBAŞLI KDV	1	900,00	0,00	900,00	0,00	900,00
1	DÖNEN VARLIKLAR	19	Diğer DÖNEN VARLIKLAR	191	191	191.18	%18 İNDİRİMLEME KDV	1	1.116,00	0,00	1.116,00	0,00	1.116,00
3	KISA VADELİ YAB 32	32	TİCARİ BORÇLAR	321	321	321	BORÇ SENETLERİ	0	5.000,00	5.000,00	0,00	0,00	0,00
3	KISA VADELİ YAB 36	36	ÖDENECEK VERGİ VE FOSLAR	360	360	360	ÖDENECEK VERGİ VE FOSLAR	0	0,00	900,00	0,00	-900,00	900,00
3	KISA VADELİ YAB 39	39	HESAPLANAN KDV	391	391	391	HESAPLANAN KDV	0	0,00	72.456,13	0,00	-72.456,13	72.456,13
3	KISA VADELİ YAB 39	39	Diğer KISA VADELİ YABAN	391	391	391.001	TEKİRBAŞLI KDV	1	162,00	0,00	162,00	0,00	162,00
3	KISA VADELİ YAB 39	39	Diğer KISA VADELİ YABAN	391	391	391.18	%18 HESAPLANAN KDV	1	0,00	72.294,13	0,00	-72.294,13	72.294,13
3	KISA VADELİ YAB 39	39	Diğer KISA VADELİ YABAN	392	392	392	Diğer KDV	0	40,86	0,00	40,86	0,00	40,86
6	GELİR TABLOSU 60	60	BRÜT SATIŞLAR	600	600	600	YURTİÇİ SATIŞLAR	0	0,00	459.647,04	0,00	459.647,04	-459.647,04
6	GELİR TABLOSU 60	60	BRÜT SATIŞLAR	600	600	600.0001	SATIS İMAL EDİLEN	1	0,00	147.396,85	0,00	147.396,85	-147.396,85
							SATIS İMAL EDİLEN	1	4.557.482,02	3.989.881,16	2.843.205,46	2.275.604,60	567.700,86

W.1.52 LEAN YAZILIM VE BİLİŞİM TEKNOLOJİLERİ GIDA TARİH HAYVANCILIK SANAYİ VE TİCARİT ANONİM ŞİRKETİ KULLANICI FAHİR MERMER SERVİS | SAHRAWIND/SQ/2014 & DE: LeanSoftERP TERMINAL | SAHRAWIND | İşlem Süresi: 00:00:00,295

### Entegrasyon Tanımları Ekranı

Bu ekranda kolay ve hızlı bir şekilde envanter, kdv, cari hesap, banka, kasa, çek-senet, hizmet kartları ve ek vergiler gibi grupların entegrasyonları yapabilirsiniz.

Lean Soft ERP - [Genel Mizan]

Arge Balan Onam CRM Evanter Uretim Kalite Kontrol Satış/Sevkiyat Sabnalma Servis Finans Muhasebe Tanımlar Yönetim Benim Menum

Sube Seçim İşleme - Sube Hepsiz Hesap Kodu Hepsiz Hesap Tanımı

Defter Seçim Yemel

Bk.Tarih 01.01.2024 Hepsiz  
Son Tarih 31.12.2025 Hepsiz

Sadece Hareket Gören Kayıtları Listele  
Kapatış Fiyı Dahil

Rapor Yenile...

Gruplamak istediğiniz sütunu buraya sürükleyiniz

Hesap Türü Kodu	Hesap Türü Tanım	Hesap Grup Kodu	Hesap Grup Tanım	Alan Plan Kodu	Hesap Plan Üst Kodu	Hesap Plan Kodu	Hesap Tanım	Seyve	Toplam BORÇ	Toplam ALACAK	Bakiye BORÇ	Bakiye ALACAK	Bakiye GENEL
1	DÖNEN VARLIKLAR	10	HAZIR DEĞERLER	100	100	100	KASA	0	63.871,64	12.800,00	51.071,64	0,00	51.071,64
1	DÖNEN VARLIKLAR	10	HAZIR DEĞERLER	100	100	100.02	MERKEZ KASA	1	63.871,64	2.600,00	61.271,64	0,00	61.271,64
1	DÖNEN VARLIKLAR	10	HAZIR DEĞERLER	100	100	100.02.002	MERKEZ ÜSD KASA	2	1.000,00	1.000,00	0,00	0,00	0,00
1	DÖNEN VARLIKLAR	10	HAZIR DEĞERLER	100	100	100.02.004	MERKEZ TL KASA	2	62.771,64	1.600,00	61.171,64	0,00	61.171,64
1	DÖNEN VARLIKLAR	10	HAZIR DEĞERLER	100	100	100.02.005	MERKEZ YEN KASA	2	100,00	0,00	100,00	0,00	100,00
1	DÖNEN VARLIKLAR	10	HAZIR DEĞERLER	100	100	100.03	SUBE KASALAR	1	0,00	10.200,00	0,00	10.200,00	-10.200,00
1	DÖNEN VARLIKLAR	10	HAZIR DEĞERLER	100	100	100.03.01	KAYSERİ KASA	2	0,00	200,00	0,00	200,00	-200,00
1	DÖNEN VARLIKLAR	10	HAZIR DEĞERLER	100	100	100.03.02	ANKARA KASA	2	0,00	10.000,00	0,00	10.000,00	-10.000,00
1	DÖNEN VARLIKLAR	10	HAZIR DEĞERLER	101	101	101	ALINAN ÇEKLER	0	175.500,00	327.895,00	0,00	152.395,00	-152.395,00
1	DÖNEN VARLIKLAR	10	HAZIR DEĞERLER	101	101	101.0001	Tahsilat Çekler	1	31.650,00	266.205,00	0,00	234.555,00	-234.555,00
1	DÖNEN VARLIKLAR	10	HAZIR DEĞERLER	101	101	101.0002	Portföydeki çekler	1	143.850,00	61.690,00	82.160,00	0,00	82.160,00
1	DÖNEN VARLIKLAR	10	HAZIR DEĞERLER	102	102	102	BANKALAR	0	93.064,00	12.750,00	80.314,00	0,00	80.314,00
1	DÖNEN VARLIKLAR	10	HAZIR DEĞERLER	102	102	102.001	Garanti Bankası	1	12.900,00	1.250,00	11.250,00	0,00	11.250,00
1	DÖNEN VARLIKLAR	10	HAZIR DEĞERLER	102	102	102.002	Vakıf Bank	1	68.563,00	0,00	68.563,00	0,00	68.563,00
1	DÖNEN VARLIKLAR	10	HAZIR DEĞERLER	102	102	102.003	Ziraat Bankası	1	12.001,00	11.500,00	501,00	0,00	501,00
1	DÖNEN VARLIKLAR	10	HAZIR DEĞERLER	103	103	103	VERİLEN ÇEKLER VE ÖDEME EMİRLERİ HESABI	0	2.100,00	0,00	39.250,00	0,00	-39.250,00
1	DÖNEN VARLIKLAR	10	HAZIR DEĞERLER	103	103	103.002	Ziraat Bank Verilen Çekler	1	2.100,00	41.250,00	0,00	39.250,00	-39.250,00
1	DÖNEN VARLIKLAR	10	HAZIR DEĞERLER	108	108	108	Diğer HAZIR DEĞERLER	0	10.000,00	0,00	10.000,00	0,00	10.000,00
1	DÖNEN VARLIKLAR	10	HAZIR DEĞERLER	108	108	108.0001	Garanti POS	1	10.000,00	0,00	10.000,00	0,00	10.000,00
1	DÖNEN VARLIKLAR	12	TİCARİ ALACAKLAR	120	120	120	ALICILAR	0	843.503,52	295.596,64	547.906,88	0,00	547.906,88
1	DÖNEN VARLIKLAR	12	TİCARİ ALACAKLAR	120	120	120.34	İSTANBUL	1	255.000,00	0,00	255.000,00	0,00	255.000,00
1	DÖNEN VARLIKLAR	12	TİCARİ ALACAKLAR	120	120	120.34.003	DECOM BİLİŞİM TEKNOLOJİLERİ LTD. ŞTİ.	2	255.000,00	0,00	255.000,00	0,00	255.000,00
1	DÖNEN VARLIKLAR	12	TİCARİ ALACAKLAR	120	120	120.38	KAYSERİ	1	588.503,52	295.596,64	292.906,88	0,00	292.906,88
1	DÖNEN VARLIKLAR	12	TİCARİ ALACAKLAR	120	120	120.38.0004	PERAKENDE MÜŞTERİ	2	524.922,52	279.846,64	245.075,88	0,00	245.075,88
1	DÖNEN VARLIKLAR	12	TİCARİ ALACAKLAR	120	120	120.38.003	AAA Cari	2	30.227,00	1.000,00	29.227,00	0,00	29.227,00
1	DÖNEN VARLIKLAR	12	TİCARİ ALACAKLAR	120	120	120.38.004	BBB Cari	2	24.000,00	7.000,00	17.000,00	0,00	17.000,00
1	DÖNEN VARLIKLAR	12	TİCARİ ALACAKLAR	120	120	120.38.008	ERKİYES ÜNİVERSİTESİ	2	9.356,00	7.750,00	1.606,00	0,00	1.606,00
1	DÖNEN VARLIKLAR												

## RAPORLAMA ARAÇLARI MODÜLÜ

Lean ERP'nin Raporlama Araçları Modülü, şirketlerin tüm iş süreçlerine dair kapsamlı ve detaylı raporlar oluşturmasını sağlar. Bu modül, finansal verilerden üretim performansına, satış trendlerinden envanter durumuna kadar pek çok kritik bilginin anlık ve geçmişe dönük analizlerini yapma imkanı sunar. İşletmenin stratejik kararlarını desteklemek için güçlü veri analitiği yetenekleri ile donatılmıştır ve özelleştirilebilir raporlar sunar. Modülün sunduğu başlıca işlevler şunlardır:

### 1. Detaylı Veri Analizi:

- Finansal veriler, üretim performansı, satış trendleri ve envanter durumu gibi kritik bilgilerin anlık ve geçmişe dönük analizlerini sağlar.
- Verilerin derinlemesine incelenmesini ve işletmenin performansının kapsamlı bir şekilde değerlendirilmesini mümkün kılar.

### 2. Özelleştirilebilir Raporlar:

- Kullanıcıların kendi ihtiyaçlarına uygun raporlar oluşturmasına olanak tanır.
- Rapor tasarımlarını ve içeriklerini özelleştirme yeteneği sunar, böylece iş süreçlerine özgü analizler gerçekleştirilebilir.

### 3. Stratejik Karar Destekleme:

- İşletmenin stratejik kararlarını desteklemek için kapsamlı raporlar sunar.
- Yönetim ve üst düzey karar vericilere gerekli bilgileri sağlayarak veri odaklı karar alma süreçlerini kolaylaştırır.

### 4. Gerçek Zamanlı ve Tarihsel Raporlama:

- Gerçek zamanlı verilerle anlık raporlar oluşturulabilir.
- Geçmiş dönemlere ait verilerle tarihsel raporlar hazırlayarak uzun dönemli analizler yapılabilir.

### 5. Dinamik Görselleştirme Araçları:

- Grafikler, tablolar ve diğer görselleştirme araçları ile verilerin anlaşılmasını kolaylaştırır.
- Verilerin daha etkili bir şekilde sunulmasını sağlar, böylece analizler daha erişilebilir ve anlaşılır hale gelir.

### 6. Veri Entegrasyonu:

- Farklı modüllerden ve veri kaynaklarından gelen verileri entegre ederek kapsamlı raporlar oluşturur.
- Finans, üretim, satış ve envanter gibi çeşitli veri kümelerini bir araya getirir.

### 7. Kullanıcı Dostu Arayüz:

- Kullanıcıların raporları kolayca oluşturabilmesi ve düzenleyebilmesi için sezgisel bir arayüz sunar.
- Rapor oluşturma ve yönetim süreçlerini basit ve erişilebilir hale getirir.

### 8. Raporlama ve Analiz Özellikleri:

- Farklı raporlama özellikleri ile kullanıcıların detaylı analizler yapmasını sağlar.
- İş süreçlerinin performansını ölçmek ve değerlendirmek için gerekli tüm araçları sunar.
- Raporlama Araçları Modülü, işletmenizin tüm iş süreçlerine dair detaylı ve özelleştirilebilir raporlar oluşturmanıza olanak tanır. Gerçek zamanlı ve geçmişe dönük veri analizi, stratejik karar destekleme ve dinamik görselleştirme araçları ile donatılmıştır. Bu modül, veri analitiği yetenekleri ile işletmenizin performansını değerlendirmede ve karar alma süreçlerinde büyük bir yardımcıdır, böylece iş süreçlerinizi daha etkin ve verimli bir şekilde yönetmenizi sağlar.



Raporlama Araçları Modülü, şirketlerin tüm iş süreçlerine dair kapsamlı ve özelleştirilebilir raporlar hazırlamasını destekler. Finansal verilerden üretim performansına, satış trendlerinden envanter durumuna kadar kritik bilgileri anlık ve geçmişe dönük analizleri çıkarılabilir. Gerçek zamanlı ve tarihsel raporlama, stratejik karar destekleme ve dinamik görselleştirme araçları ile güçlü veri analitiği yetenekleri sunar. Kullanıcı dostu arayüzü sayesinde raporları kolayca oluşturabilir ve düzenleyebilirsiniz. Ayrıca, veri entegrasyonu ile farklı kaynaklardan gelen bilgileri bir araya getirir, böylece iş süreçlerinizi daha etkin ve verimli yönetmenizi sağlar.

İşlem Tarihi	Belge No	Hareket Tanım	Karşı Hesap	Açıklama	V. Tarihi	İşlem YPB	Döviz Kuru	BORÇ	ALACAK	BAKİYE	Döviz
1.10.2024	TAH2564	Nakit Tahsilat (Kasa)	[KASA - TL / KS57]		1.10.2024	-5.500,00	1,00000	0,00	-5.500,00	5.500,00 [A]	TRY
1.10.2024	ODE1455	Nakit Odeme (Kasa)	[KASA - TL / KS57]		1.10.2024	4.400,00	1,00000	4.400,00	0,00	1.100,00 [A]	TRY
1.10.2024	PSF8048	Perakende Satıs Faturasi			1.10.2024	5.500,00	1,00000	5.500,00	0,00	4.400,00 [B]	TRY
1.10.2024	PSIF292	Perakende Satıs lade Faturasi			1.10.2024	-5.500,00	1,00000	0,00	-5.500,00	1.100,00 [A]	TRY
2.10.2024	BDek1122	Borç Dekontu			2.10.2024	1.100,00	1,00000	1.100,00	0,00	0,00 [B]	TRY
2.10.2024	BIF4721	Gelen Havale-EFT	[EN PARA / BNK301]	GELEN HAVALA	2.10.2024	-12,50	1,00000	0,00	-12,50	12,50 [A]	TRY
2.10.2024	SFAT2164	Toptan Satıs Faturasi			2.10.2024	12,50	1,00000	12,50	0,00	0,00 [B]	TRY
2.10.2024	SIFAT98	Toptan Satıs lade Faturasi			2.10.2024	-20,00	1,00000	0,00	-20,00	20,00 [A]	TRY
2.10.2024	SIFAT99	Toptan Satıs lade Faturasi			2.10.2024	-12,50	1,00000	0,00	-12,50	32,50 [A]	TRY
										TRY BAKİYE :	32,50 [A]
2.10.2024	BIF4720	Gelen Havale-EFT	[EN PARA / BNK301]		2.10.2024	-4.102,34	34,18620	0,00	-120,00	120,00 [A]	USD
2.10.2024	PSF8053	Perakende Satıs Faturasi			2.10.2024	4.102,34	34,18620	120,00	0,00	0,00 [B]	USD
2.10.2024	PSF8086	Perakende Satıs Faturasi			2.10.2024	0,00	34,18620	0,00	0,00	0,00 [B]	USD
										USD BAKİYE :	0,00 [B]
						DÖVİZ	BAKİYE	DÖVİZ KURU	YPB BAKİYE		
TRY	Türk Lirası					32,50 [A]	[1,0000]		32,50 [A]		
USD	ABD Doları					-0,00 [A]	[34,2154]		-0,00 [A]		
						GÜNCEL GENEL TOPLAM YEREL BAKİYE			32,50 [A]		

### Dövizli Hesap Ekstresi

Bu rapor, cari hesap hareketlerini TL bazında gösterir. İşlem tarihleri, belge numaraları, karşı hesaplar, vadeler ve borç-alacak bakiyeleri ile döviz kuru gibi bilgiler yer alır. Bu rapor, TL bazında hesap bakiyesini analiz etmek için kullanılır ve güncel kur ile toplam bakiye bilgilerini içerir.

İşlem Tarihi	Belge NO	Hareket Tanımı	Karşı Hesap	Açıklama	Vade Tarihi	Tutar	Döviz	Kur	BORÇ TL	ALACAK TL	BAKİYE TL	
01.10.2024	TAH2564	Nakit Tahsilat (Kasa)	[KASA - TL / KS57]		01.10.2024	-5.500,00	TRY	1,0000	0,00 [B]	5.500,00 [A]	5.500,00 [A]	
01.10.2024	ODE1455	Nakit Odeme (Kasa)	[KASA - TL / KS57]		01.10.2024	4.400,00	TRY	1,0000	4.400,00 [B]	0,00 [B]	1.100,00 [A]	
01.10.2024	PSF8048	Perakende Satıs Faturasi			01.10.2024	5.500,00	TRY	1,0000	5.500,00 [B]	0,00 [B]	4.400,00 [B]	
01.10.2024	PSIF292	Perakende Satıs lade Faturasi			01.10.2024	-5.500,00	TRY	1,0000	0,00 [B]	5.500,00 [A]	1.100,00 [A]	
02.10.2024	BDek1122	Borç Dekontu			02.10.2024	1.100,00	TRY	1,0000	1.100,00 [B]	0,00 [B]	0,00 [B]	
02.10.2024	BIF4721	Gelen Havale-EFT	[EN PARA / BNK301]	GELEN HAVALA	02.10.2024	-12,50	TRY	1,0000	0,00 [B]	12,50 [A]	12,50 [A]	
02.10.2024	BIF4720	Gelen Havale-EFT	[EN PARA / BNK301]		02.10.2024	-120,00	USD	34,1862	0,00 [B]	4.102,34 [A]	4.114,84 [A]	
02.10.2024	PSF8053	Perakende Satıs Faturasi			02.10.2024	120,00	USD	34,1862	4.102,34 [B]	0,00 [B]	12,50 [A]	
02.10.2024	SFAT2164	Toptan Satıs Faturasi			02.10.2024	12,50	TRY	1,0000	12,50 [B]	0,00 [B]	0,00 [B]	
02.10.2024	SIFAT98	Toptan Satıs lade Faturasi			02.10.2024	-20,00	TRY	1,0000	0,00 [B]	20,00 [A]	20,00 [A]	
02.10.2024	SIFAT99	Toptan Satıs lade Faturasi			02.10.2024	-12,50	TRY	1,0000	0,00 [B]	12,50 [A]	32,50 [A]	
										15.114,84 [B]	15.147,34 [A]	32,50 [A]
										Güncel Kur :	1,0000	
										Toplam Bakiye :	32,50 [A]	

### Hesap Ekstresi

Bu rapor, cari hesap hareketlerini döviz bazında detaylandırır. İşlem tarihleri, belge numaraları, hareket tanımları, karşı hesaplar ve açıklamalar gibi bilgilerle döviz kuru, borç, alacak ve bakiye durumları görüntülenir. Bu rapor, dövizli işlemler için detaylı bir bakiye analizi sunar.

## KULLANICI YÖNETİMİ MODÜLÜ

Lean ERP'nin Kullanıcı Yönetimi Modülü, sistemdeki kullanıcıların yetkilerini ve erişim haklarını kapsamlı bir şekilde yönetir. Bu modül, ERP sisteminin güvenliğini artırırken, yetkili erişimi düzenler ve kullanıcı aktivitelerini izler. Kullanıcıların sisteme erişim düzeylerini belirleyerek, etkili bir erişim kontrolü sağlar ve şirket verilerinin korunmasına yardımcı olur. Modülün sunduğu başlıca işlevler şunlardır:

### 1. Erişim Düzeylerinin Belirlenmesi:

- Kullanıcıların sisteme erişim düzeylerini belirler.
- Her kullanıcı için özel erişim hakları ve yetkiler atanır, böylece sadece yetkili kişilerin belirli bilgilere ulaşması sağlanır.

### 2. Yetkilendirme ve Rol Tanımlama:

- Kullanıcı rolleri tanımlanabilir ve departmanlara özel erişim kontrol politikaları uygulanabilir.
- Farklı departmanlar veya işlevler için özelleştirilmiş roller ve yetkiler tanımlanır.

### 3. Kullanıcı Aktivitelerinin İzlenmesi:

- Kullanıcı aktiviteleri izlenir ve kaydedilir.
- Sistemde gerçekleştirilen işlemler ve değişiklikler hakkında detaylı kayıtlar tutulur, böylece herhangi bir anormallik veya güvenlik ihlali hızlıca tespit edilebilir.

### 4. Güvenlik ve Koruma:

- ERP sisteminin güvenliğini artırır ve yetkisiz erişimlerin önüne geçer.
- Şirket verilerinin korunmasını sağlar, böylece verilerin sadece yetkili kullanıcılar tarafından erişilmesini temin eder.

### 5. Erişim Kontrol Politikaları:

- Departman bazlı veya rol bazlı erişim kontrol politikaları uygulanır.
- Kullanıcıların sadece görevleri ve yetkileri doğrultusunda bilgilere erişmesini sağlar.

### 6. Dinamik Yetkilendirme:

- Kullanıcı yetkileri ve erişim hakları dinamik olarak güncellenebilir.
- İş değişiklikleri veya organizasyonel değişiklikler doğrultusunda kullanıcı erişimleri yeniden düzenlenir.

### 7. Kullanıcı Yönetim Araçları:

- Kullanıcı ekleme, düzenleme ve silme işlemleri için kapsamlı yönetim araçları sunar.
- Kullanıcı profilleri oluşturulur ve güncellenir, böylece sistemdeki kullanıcı yönetimi kolaylaştırılır.

### 8. Şifre ve Güvenlik Ayarları:

- Şifre politikaları ve güvenlik ayarları belirlenir ve uygulanır.
- Şifre güçlendirme, periyodik değişim ve çok faktörlü kimlik doğrulama gibi güvenlik önlemleri desteklenir.

Kullanıcı Yönetimi Modülü, iş süreçlerinizi daha güvenli ve verimli hale getirmeye yardımcı olur. Bu modül, kullanıcıların sisteme erişimini ve yetkilerini düzenleyerek, kimlerin hangi bilgilere ulaşabileceğini net bir şekilde tanımlar. Örneğin, bir departman yöneticisi yalnızca ilgili departmanın verilerine erişirken, şirketin daha hassas bilgilerine erişim kısıtlanır. Bu, sadece güvenliği artırmakla kalmaz, aynı zamanda her kullanıcının işini daha hızlı ve sorunsuz bir şekilde yapmasını sağlar. Ayrıca, kullanıcı aktivitelerinin izlenmesi sayesinde olası güvenlik ihlalleri anında tespit edilip müdahale edilebilir, böylece sistemin güvenliği sürekli kontrol altında tutulur. Erişim düzeylerinin dinamik olarak ayarlanabilmesi, organizasyonel değişikliklere hızla uyum sağlama olanağı sunar ve bu da şirket verilerinin en güncel ve güvenli şekilde yönetilmesini sağlar.

### Kullanıcı Kaydet

Ad Soyad	İsmail İnce
Eposta Adresi	sa@lean.com.tr
Cep Tel	(212)-144-4444
Mevcut Şifre	Mevcut Şifre
Şifre	Şifre
Şifre Tekrar	Şifre Tekrar
Form Yayın Türü Yetki	Canlı
Kullanıcı Rol	Üretim
İş Merkezi	MONTAJ x DÖŞEME x PAKETLEME x SEVK x DİKİM x İSKELET x
<input checked="" type="checkbox"/> Aktif	<input checked="" type="checkbox"/> Onay

#### Yeni Kullanıcı Ekleme Ekranı

Bu ekran, yeni kullanıcı eklemek veya mevcut kullanıcı bilgilerini güncellemek için kullanılır. Kullanıcının adı, e-posta adresi, cep telefonu, şifre gibi temel bilgileri girebilir ve kullanıcıya ait rol ve iş merkezlerini atayabilirsiniz. Ayrıca, "Aktif" ve "Onay" seçenekleriyle kullanıcının durumu belirlenebilir.

### Kullanıcı Grup Yetki

Form Adı	Yetki	Sayfa Türü	Durumu
Anasayfa	İzleme	Menü	Aktif
Kullanıcı Modülleri	Full Yetki	Menü	Aktif
Satış & Sevkiyat	Düzeltilme	Menü	Aktif
Finans	İzleme	Menü	Aktif
Envanter	Full Yetki	Menü	Aktif
Satın Alma	İzleme	Menü	Aktif
E-Dönüşüm	Yetki Yok	Menü	Aktif
Bakım Onarım	İzleme	Menü	Aktif
Üretim	Full Yetki	Menü	Aktif
Tanımlamalar	Düzeltilme	Menü	Aktif
Yönetim	Düzeltilme	Menü	Aktif
Genel Ayarlar	Full Yetki	Menü	Aktif
İşlem Geçmişi	İzleme	Menü	Aktif

#### Kullanıcı Grup Yetki Ekranı

Bu ekranda, kullanıcı gruplarına farklı modüller ve işlemler için yetkiler tanımlayabilirsiniz. Her modül için "İzleme," "Düzeltilme," veya "Full Yetki" gibi yetki seviyeleri seçilebilir. Ayrıca, sayfa türü ve durumu gibi bilgileri görüntüleyerek kullanıcıların erişim haklarını detaylı şekilde düzenleyebilirsiniz.

## İHRACAT MODÜLÜ

Lean ERP'nin İhracat Modülü, ihracat süreçlerini hızlandırmak ve yönetmek için geliştirilmiş kapsamlı bir araçtır. İhracat yoğun çalışan firmaların ihtiyaçlarına yönelik olarak tasarlanan bu modül, ihracat evraklarını sistem üzerinden hızlı ve verimli bir şekilde oluşturur ve yönetir. Sektörel özel gereksinimlere uyum sağlayarak, paketleme, hacim ve diğer özel süreçlerin entegre edilmesini mümkün kılar. Modülün sunduğu başlıca işlevler şunlardır:

### 1. İhracat Evraklarının Hızlı ve Kolay Oluşturulması:

- İhracat işlemleri için gerekli olan tüm evraklar sistem üzerinden hızlı bir şekilde oluşturulabilir.
- Proforma fatura, packing list, konşimento gibi belgeler kolayca hazırlanır ve düzenlenir.

### 2. Sektörel Özelleştirmeler:

- Sektöre özel gereksinimlere uygun olarak paketleme, hacim hesaplamaları ve diğer süreçler entegre edilir.
- Özel ihracat belgeleri ve işlemleri sektörel ihtiyaçlara göre uyarlanabilir.

### 3. Otomatik Evrak Hazırlama:

- İhracat işlemleri için gereken tüm belgeler otomatik olarak oluşturulur, böylece manuel hata ve zaman kaybı minimize edilir.
- Elektronik ortamda evrak hazırlığı ve gönderimi yapılabilir.

### 4. Evrak Yönetimi ve Takibi:

- İhracat evraklarının durumunu ve geçmişini izleme imkanı sağlar.
- Evrakların takibini kolaylaştırarak, sürecin her aşamasında şeffaflık sağlar.

### 5. Entegre Paketleme ve Hacim Yönetimi:

- Paketleme süreçleri, hacim hesaplamaları ve diğer özel ihracat işlemleri modül üzerinden yönetilir.
- Ürünlerin sevkiyatına yönelik tüm paketleme ve lojistik bilgileri entegre edilir.

### 6. Yasal Uygunluk ve Standartlara Uyum:

- İhracat belgeleri ve süreçleri, uluslararası yasal standartlara ve düzenlemelere uygun olarak hazırlanır.
- İhracat işlemlerinin yasal gereksinimlere uygunluğu sağlanır.

### 7. İhracat Raporlama ve Analiz:

- İhracat işlemleri ile ilgili detaylı raporlar ve analizler oluşturulur.
- İhracat performansı ve süreç verimliliği hakkında bilgi edinmek mümkündür.

### 8. Sistem Entegrasyonu:

- İhracat Modülü, diğer ERP modülleri ile entegre çalışarak süreçlerin daha verimli yönetilmesini sağlar.
- Satış, lojistik ve finans modülleri ile uyumlu çalışarak tüm süreçlerin koordinasyonunu artırır.



İhracat Modülü, ihracat süreçlerinizin hızını ve verimliliğini artırarak iş operasyonlarınıza doğrudan katkıda bulunur. Bu modül, ihracat evraklarını otomatik olarak oluşturma ve yönetme imkanı sunarak manuel işlem hatalarını ortadan kaldırır ve zaman kazandırır. Örneğin, proforma fatura veya packing list gibi belgeler tek bir tuşla hazırlanabilir, böylece işlemler hızlıca ilerler. Ayrıca, sektöre özel gereksinimlere uyum sağlayarak, paketleme ve hacim hesaplamaları gibi süreçleri entegre ederek, operasyonel verimliliği artırır. İhracat evraklarının durumunu ve geçmişini izleme özelliği, süreçteki her aşamanın şeffaf olmasını sağlar ve kullanıcıların işlerini daha güvenli ve organize bir şekilde yürütmelerine yardımcı olur. Yasal standartlara uygunluk da modülün sunduğu avantajlardan biri olup, tüm ihracat işlemlerinin düzenlemelere uyumlu olmasını sağlar. Bu sayede, ihracat performansınızı artırırken, şirketin uluslararası pazarda daha güçlü bir pozisyon almasına katkıda bulunur."

#### CONSIGNOR

COMPANY NAME : Lean Demo Firma  
ADDRESS : Organize Sanayi Bölgesi 33.  
Cadde No:6 / 3 Kayseri - TÜRKİYE  
TEL NO : 0352 322 20 24  
FAX NO :  
TAX NO : 1111111111

#### SHIPPING TO

COMPANY NAME : Lean Yazılım ve Bilişim  
Teknolojileri A.Ş.  
ADDRESS :  
TEL NO :  
FAX NO :

#### Additional Information

Invoice No : SFAT2  
Date : 18.11.2024  
Country Of Origin : TÜRKİYE  
Loading City : KAYSERİ

No	Description Of Product	Quantity	Unit Price	Total Price	Currency
1	ASEL ÜÇLÜ	50	2.579,63	128.981,63	TRY
2	ASEL ÜÇLÜ	1000	2.500,00	2.500.000,00	TRY
3	ASEL ÜÇLÜ	100	4.299,39	429.938,75	TRY
4	ASEL ÜÇLÜ	75	4.299,39	322.454,06	TRY
				<b>3.381.374,44</b>	<b>TRY</b>

#### Commercial Invoice

#### CONSIGNOR

COMPANY NAME : Lean Demo Firma  
ADDRESS : Organize Sanayi Bölgesi 33.  
Cadde No:6 / 3 Kayseri - TÜRKİYE  
TEL NO : 0352 322 20 24  
FAX NO :  
TAX NO : 1111111111

#### SHIPPING TO

COMPANY NAME : Lean Yazılım ve Bilişim  
Teknolojileri A.Ş.  
ADDRESS :  
TEL NO :  
FAX NO :

#### Additional Information

Invoice No :  
Date : 07.09.2024  
Delivery Term :  
Container No :  
Country Of Origin : TÜRKİYE  
Loading City : KAYSERİ

No	Description Of Product	Quantity	Packages	Net Weight	Gross Weight	H.S. Code
1	ASEL ÜÇLÜ	50	0	0,00	0,00	
2	ASEL ÜÇLÜ	1000	0	0,00	0,00	
3	ASEL ÜÇLÜ	100	0	0,00	0,00	

#### Packing List

# MALİYET YÖNETİMİ MODÜLÜ

Maliyet Yönetimi Modülü, işletmenizin tüm maliyet unsurlarını kapsamlı bir şekilde takip ve analiz ederek, finansal performansınızı optimize eder. Bu modül, maliyet hesaplamaları, bütçeleme, ve maliyet analizleri için gerekli araçları sunar, böylece maliyet yönetimini daha verimli ve kontrol edilebilir hale getirir. Modülün başlıca işlevleri şunlardır:

## 1. Maliyet Hesaplama:

- Ürün, proje, süreç veya departman bazında maliyet hesaplamalarını yapar.
- Doğrudan maliyetler (hammadde, işçilik, vb.) ve dolaylı maliyetler (genel giderler, yönetim giderleri, vb.) ayrıştılarak hesaplanır.

## 2. Bütçeleme ve Planlama:

- Yıllık, aylık veya proje bazında bütçeler oluşturur ve maliyet tahminleri yapar.
- Bütçe ve gerçek maliyetler arasındaki farkları analiz eder ve bütçeleme sürecini destekler.

## 3. Maliyet Analizi:

- Maliyetlerin detaylı analizini sağlar, maliyet merkezlerini ve maliyet sürücülerini belirler.
- Maliyet dağılımı ve maliyet yapısı hakkında raporlar sunar, trendleri ve anormallikleri tespit eder.

## 4. Maliyet Kontrolü:

- Belirlenen bütçelere ve maliyet hedeflerine uygunluk sağlar.
- Maliyet sapmalarını izler, fazla maliyetleri tespit eder ve düzeltici önlemler önerir.

## 5. Proje Maliyet Yönetimi:

- Projelerin maliyetlerini izler ve yönetir, proje bazında maliyet hesaplamaları yapar.
- Proje bütçelerini, harcamalarını ve performansını takip eder.

## 6. Ürün Maliyetleme:

- Ürünlerin maliyetlerini hesaplar ve ürün bazında maliyet yapısını belirler.
- Üretim süreçlerindeki maliyetleri, stok maliyetlerini ve diğer ürün maliyetlerini analiz eder.

## 7. Maliyet Raporlama:

- Kapsamlı maliyet raporları oluşturur, maliyet performansını ve trendlerini gösterir.
- Üst yönetime maliyet analizleri, maliyet karşılaştırmaları ve performans göstergeleri hakkında bilgi sunar.

## 8. Maliyet Dağılımı ve Atama:

- Maliyetlerin farklı merkezlere, projelere veya ürünlere doğru bir şekilde dağıtılmasını sağlar.
- Maliyetlerin uygun şekilde atanmasını ve izlenmesini yönetir.

## 9. Finansal Entegrasyon:

- Diğer finansal modüller (bütçeleme, muhasebe, vb.) ile entegre çalışarak maliyet verilerini bütünsel bir şekilde yönetir.
- Finansal veri akışını ve entegrasyonunu sağlar, verilerin tutarlılığını korur.

## 10. Verimlilik ve Karar Destek:

- İş süreçlerinin verimliliğini artırmak için maliyet verilerini analiz eder.
- Stratejik kararlar almak için maliyet verilerini kullanarak önerilerde bulunur.

Maliyet Yönetimi Modülü, işletmenizin mali performansını optimize etmek için maliyetlerinizi detaylı bir şekilde takip ve analiz eder. Bu modül, ürün, proje veya departman bazında maliyet hesaplamalarını gerçekleştirerek, doğrudan ve dolaylı maliyetleri net bir şekilde ayrıştırır. Maliyet sapmalarını anında tespit eden bu modül, olası fazla maliyetleri önceden fark etmenize yardımcı olur ve düzeltici aksiyonlar almanıza olanak tanır. Ayrıca, projelerinizin maliyet yönetimini iyileştirerek, bütçelere uyumu takip eder ve iş süreçlerinizin verimliliğini artırır. Üst yönetime sunulan kapsamlı maliyet raporları sayesinde, finansal kararlarınızı daha bilinçli ve stratejik bir şekilde alabilirsiniz. Modül, maliyet verilerini diğer finansal sistemlerle entegre ederek, şirket genelindeki finansal verilerin tutarlılığını da güvence altına alır, böylece işletmenizin genel maliyet kontrolünü en üst düzeye çıkarır.

Lean Soft ERP - [Envanter Maliyet Analizi]

Argo Bakım Onarım CRM Envanter Üretim Kalite Kontrol SatışServis/Yeti Servis Finans Muhasebe Tanımlar Yönetim Benim Mercur

Bk Tarihi: 1.10.2024  
Son Tarihi: 31.12.2024

Envanter & Seri Lot Seçimi: STK1

Geçmiş Maliyet Analizi Detay Maliyet

Standart Reçete: STK1 / ASEL ÜÇLÜ

NO	Seriye	Ana Ürün Adı	Ana Ürün Seri Lot	Ust Ürün Adı	Ust Ürün Seri Lot	Bleşen Ürün Kodu	Bleşen Ürün Adı	Bleşen Ürün Seri Lot	Miktar	Birim	Para Birimi	Doviz	Geçerli Kur	Standart Maliyet	Ortalama Maliyet	Stok Son Maliyet	Standart Maliyet X Tüketim	Ortalama Maliyet X Tüketim	Son Maliyet X Tüketim	İz Merkezi	Sip Cari Kodu	Stk
1	1	ASEL ÜÇLÜ		ASEL ÜÇLÜ		STK2	ASEL PAKETLENİŞ ÜÇLÜ 1-2		1,00000	ADE	TRY	1,00000				7,50000	0,00000	0,00000	0,00000	0,00000	Paketlem	
2	2	ASEL ÜÇLÜ		ASEL PAKETLENİŞ ÜÇLÜ 1-2		STK4	ASEL DÖŞENİŞ ÜÇLÜ		1,00000	ADE	TRY	1,00000				0,25000	0,00000	0,00000	0,00000	0,00000	Döşeme	
3	3	ASEL ÜÇLÜ		ASEL DÖŞENİŞ ÜÇLÜ		STK6	ASEL ÜÇLÜ KASA		1,00000	ADE	TRY	1,00000				0,42000	0,00000	0,00000	0,00000	0,00000	Döşeme	
4	4	ASEL ÜÇLÜ		ASEL ÜÇLÜ KASA		STK5	SAC KASA		1,00000	ADE	TRY	1,00000				7,50000	0,00000	0,00000	0,00000	0,00000	Döşeme	
5	5	ASEL ÜÇLÜ		SAC KASA		HS-09-00-000-00260	BOYAMA BEDELİ		3,00000	ADE	TRY	1,00000			7,50000	22,50000	22,50000	22,50000	22,50000			
6	6	ASEL ÜÇLÜ		SAC KASA		HS-09-00-000-00423	VIDA MİX25 YHB		4,00000	ADE	TRY	1,00000			0,25000	1,00000	1,00000	1,00000	1,00000			
7	7	ASEL ÜÇLÜ		SAC KASA		HS-09-00-000-00127	SOMUN YABALCI M6		4,00000	ADE	TRY	1,00000			0,46000	1,52000	1,52000	1,52000	1,52000			
8	8	ASEL ÜÇLÜ		SAC KASA		HS-09-00-000-00023	SOMUN YABALCI M6		1,00000	ADE	TRY	1,00000			0,42000	0,42000	0,42000	0,42000	0,42000			
9	9	ASEL ÜÇLÜ		SAC KASA		HS-01-10-000-00001	PROFİL 10x20x0,70		0,29465	KG	TRY	1,00000			28,78750	8,29749	8,29749	8,29749	8,29749			
10	10	ASEL ÜÇLÜ		SAC KASA		HS-01-10-000-00003	PROFİL 10x20x1,1MM		0,28800	KG	TRY	1,00000			28,78750	8,29800	8,29800	8,29800	8,29800			
11	11	ASEL ÜÇLÜ		SAC KASA		HS-01-10-000-00004	PROFİL 20x40x1,1MM		0,46000	KG	TRY	1,00000			28,78750	13,26328	13,26328	13,26328	13,26328			
12	12	ASEL ÜÇLÜ		SAC KASA		HS-09-00-000-00256	SAC		0,422535	KG	TRY	1,00000			27,06000	11,43430	11,43430	11,43430	11,43430			
13	13	ASEL ÜÇLÜ		SAC KASA		HS-01-20-000-00001	PROFİL 20x20x0,70		0,09240	KG	TRY	1,00000			28,78750	2,65996	2,65996	2,65996	2,65996			
14	14	ASEL ÜÇLÜ		ASEL ÜÇLÜ KASA		HS-00-17-501-00001	SUNTA 210x280x17MM TY BOYAL		0,64900	M2	TRY	1,00000			130,54000	84,72046	84,72046	84,72046	84,72046			
15	15	ASEL ÜÇLÜ		ASEL ÜÇLÜ KASA		HS-00-17-500-00001	SUNTA 210x280x17MM TY BOYAL		0,00300	M2	TRY	1,00000			116,32000	0,34896	0,34896	0,34896	0,34896			
16	16	ASEL ÜÇLÜ		ASEL ÜÇLÜ KASA		HS-00-08-501-00001	SUNTA 210x280x108MM TY BOYAL		1,20800	M2	TRY	1,00000			76,50000	92,41200	92,41200	92,41200	92,41200			
17	17	ASEL ÜÇLÜ		ASEL ÜÇLÜ KASA		HS-11-01-000-00182	KARTON GRİ MUKAVVA 2 MM		0,08200	KG	TRY	1,00000			20,12500	1,65025	1,65025	1,65025	1,65025			
18	18	ASEL ÜÇLÜ		ASEL ÜÇLÜ KASA		HS-09-00-000-00051	KENAR BANDI ÇUBMA AYITASI 22x		2,10000	M	TRY	1,00000			0,84000	1,76400	1,76400	1,76400	1,76400			
19	19	ASEL ÜÇLÜ		ASEL ÜÇLÜ KASA		HS-05-00-000-00001	TUTKAL ÇUBMA		0,08000	KG	TRY	1,00000			60,00000	4,80000	4,80000	4,80000	4,80000			
20	20	ASEL ÜÇLÜ		ASEL ÜÇLÜ KASA		HS-09-00-000-00148	ZİMBA TELİ 92/35		0,02000	KG	TRY	1,00000			51,00000	1,02000	1,02000	1,02000	1,02000			
21	21	ASEL ÜÇLÜ		ASEL DÖŞENİŞ ÜÇLÜ		STK7	ASEL ÜÇLÜ FORT YAYI		1,00000	ADE	TRY	1,00000				0,00000	0,00000	0,00000	0,00000	Döşeme		
22	22	ASEL ÜÇLÜ		ASEL ÜÇLÜ FORT YAYI		HS-SA-SING-140-5522	SÜNGER 14 DMS STANDART 55		1,00000	M3	TRY	1,00000				0,00000	0,00000	0,00000	0,00000	Döşeme		
23	23	ASEL ÜÇLÜ		ASEL ÜÇLÜ FORT YAYI		HS-SA-SING-140	SÜNGER 14 DMS STANDART		0,0009623	M3	TRY	1,00000				0,00000	0,00000	0,00000	0,00000	Döşeme		
24	24	ASEL ÜÇLÜ		ASEL ÜÇLÜ FORT YAYI		HS-08-00-000-00005	SÜNGER SERBEST BOY TAKOZ 14x		0,06245	M3	TRY	1,00000			833,00000	5,13128	5,13128	5,13128	5,13128			
25	25	ASEL ÜÇLÜ		ASEL ÜÇLÜ FORT YAYI		HS-04-01-000-00189	KEÇE SERT 53x185 900 GR/M		0,88245	M3	TRY	1,00000			13,50000	11,91307	11,91307	11,91307	11,91307			
26	26	ASEL ÜÇLÜ		ASEL ÜÇLÜ FORT YAYI		HS-04-01-000-00060	KEÇE YUMUŞAK 67x200 900 GR/M		1,20600	KG	TRY	1,00000			13,50000	16,28100	16,28100	16,28100	16,28100			
27	27	ASEL ÜÇLÜ		ASEL ÜÇLÜ FORT YAYI		HS-04-01-000-00187	KEÇE YERMOBAND 57x188 1000 G		1,07160	KG	TRY	1,00000			13,50000	14,46660	14,46660	14,46660	14,46660			
28	28	ASEL ÜÇLÜ		ASEL ÜÇLÜ FORT YAYI		HS-09-00-000-00117	KOŞE TAKOZU KÖPÜK 11,5 CM		2,00000	ADE	TRY	1,00000			1,90000	3,80000	3,80000	3,80000	3,80000			
29	29	ASEL ÜÇLÜ		ASEL ÜÇLÜ FORT YAYI		HS-09-00-000-00145	ZİMBA TELİ 88/18		0,05000	KG	TRY	1,00000			51,00000	2,55000	2,55000	2,55000	2,55000			
30	30	ASEL ÜÇLÜ		ASEL ÜÇLÜ FORT YAYI		HS-01-60-000-00010	TEL 1,40 SEPET		1,50000	KG	TRY	1,00000			28,95200	43,42800	43,42800	43,42800	43,42800			
31	31	ASEL ÜÇLÜ		ASEL ÜÇLÜ FORT YAYI		HS-01-60-000-00007	TEL 2,38 SEPET		4,00000	KG	TRY	1,00000			28,95200	115,80800	115,80800	115,80800	115,80800			
32	32	ASEL ÜÇLÜ		ASEL ÜÇLÜ FORT YAYI		HS-01-60-000-00012	TEL 3,80 SEPET		0,50000	KG	TRY	1,00000			31,25500	15,62750	15,62750	15,62750	15,62750			
33	33	ASEL ÜÇLÜ		ASEL DÖŞENİŞ ÜÇLÜ		STK8	ASEL ÜÇLÜ SIRT YAYI		1,00000	ADE	TRY	1,00000				0,00000	0,00000	0,00000	0,00000	Döşeme		
									Adele:131,00	386,50				1,676,17	1,676,17	1,676,17	1,676,17					

**Reçete Malzeme Maliyeti Ekranı**  
Bu ekranda üretime istinaden ürünün reçetesine göre malzeme maliyetini analiz edebilirsiniz.

## ÇOKLU DİL YÖNETİMİ MODÜLÜ

Lean ERP'nin Çoklu Dil Yönetim Modülü, işletmelerin global iş operasyonlarını desteklemek için kapsamlı bir dil yönetim çözümü sunar. Bu modül, kullanıcıların sistemde tanımlı tüm girişler, alanlar ve nesnelere çok dilli özelleştirme yapmasına olanak tanır. Böylece, işletmeler dünya çapında farklı dillerde hizmet verebilir, çalışanlarının ve kullanıcılarının dil tercihlerini karşılayarak operasyonel verimliliği artırabilir. Modülün sunduğu başlıca işlevler şunlardır:

### 1. Sınırsız Dil Tanımlama:

- Kullanıcılar, sistemde ihtiyaç duydukları kadar dil tanımlayabilir ve bu diller arasında kolayca geçiş sağlayabilir.
- İşletmelerin küresel çapta faaliyet göstermesi ve farklı dil gruplarına hitap etmesi için esneklik sunar.

### 2. Tam Özelleştirme Yeteneği:

- Tanımlı tüm girişler, alanlar ve nesnelere isimleri kullanıcı tarafından özelleştirilebilir.
- Kullanıcı arayüzü ve iş süreçleri, işletmenin dil ihtiyaçlarına göre tamamen kişiselleştirilebilir.

### 3. Global İş Gücü ve Müşteri Desteği:

- Farklı bölgelerdeki çalışanların ve müşterilerin dil tercihlerine uygun çözümler sunar.
- Operasyonel verimliliği artırarak, kullanıcı deneyimini iyileştirir ve işletmenin uluslararası pazarlardaki etkinliğini artırır.

### 4. Kullanıcı Dostu Dil Yönetimi:

- Dil tanımlama ve yönetme işlemleri kolay ve sezgisel bir arayüz üzerinden yapılır.
- Kullanıcıların sistemde hızlı ve etkili bir şekilde değişiklik yapabilmesini sağlar.

### 5. Esnek ve Dinamik Kullanıcı Arayüzü:

- Çoklu dil desteği sayesinde arayüz, kullanıcıların tercih ettiği dile göre otomatik olarak uyarlanır.
- Farklı dillerde çalışan kullanıcılar için arayüzde tutarlılık ve erişilebilirlik sağlar.

### 6. Merkezi ve Kolay Yönetim:

- Tüm dil ayarları ve özelleştirmeler merkezi bir kontrol paneli üzerinden yönetilir.
- Yönetim ve IT ekiplerinin iş yükünü azaltarak, sistemin bakımını ve güncellemelerini kolaylaştırır.

### 7. Çok Dilli Raporlama ve Analiz:

- Raporlar, analizler ve veri görselleştirme araçları, farklı dillerde sunulabilir.
- İşletmenin stratejik karar alma süreçlerine dil bariyeri olmaksızın katkı sağlar.



Çoklu Dil Yönetim Modülü, işletmenizin küresel operasyonlarını daha etkin ve verimli hale getirir. Bu modül, sistemde tanımlı tüm içerikleri farklı dillerde özelleştirmenize olanak tanıyarak, dünya çapında çalışanlarınızın ve müşterilerinizin dil tercihlerine kolayca uyum sağlar. Ayrıca, çoklu dil desteği sayesinde raporlama ve analiz işlemleri de çeşitli dillerde sunularak, uluslararası ekiplerinizin stratejik karar alma süreçlerine katkıda bulunur. Modül, esnek ve kullanıcı dostu arayüzü ile dil ayarlarını kolayca yönetmenize imkan tanıyarak, merkezi kontrol paneli sayesinde dil güncellemelerini ve bakımını kolaylaştırır. Böylece, işletmenizin küresel pazardaki etkinliği artar ve müşteri deneyimini iyileştirerek operasyonel verimliliği en üst seviyeye çıkarır.

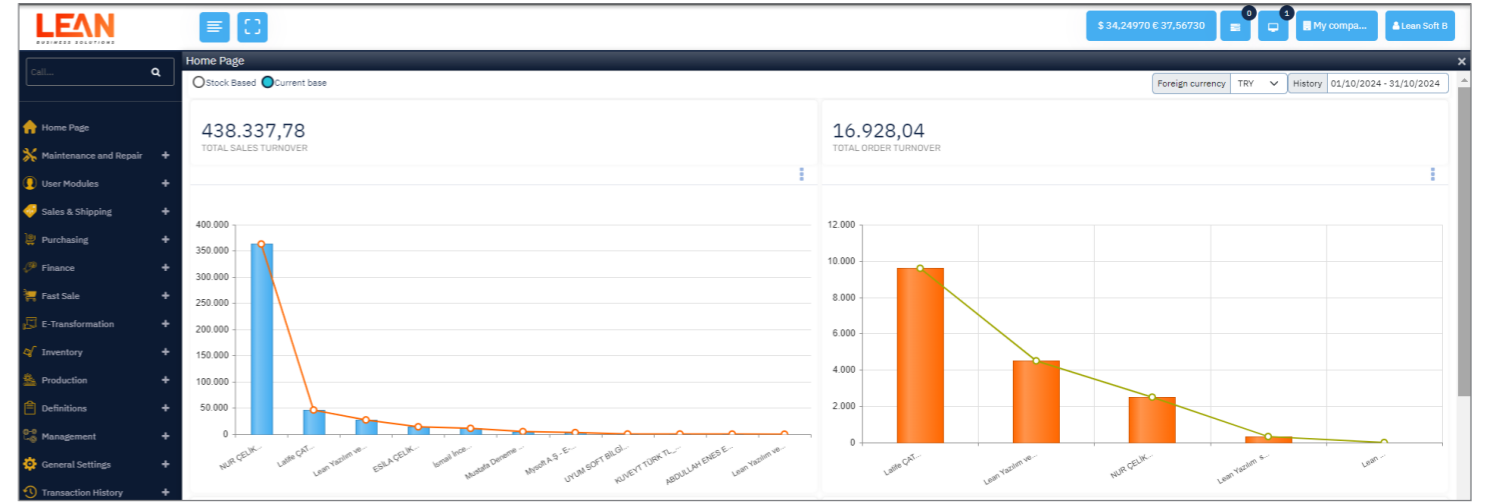

### İngilizce Dil Çeviri Anasayfa Ekranı

Dil	Dil Kodu	Aktif	System
Almanca	DE	Aktif	
Türkçe	TR	Aktif	
Fransızca	FR	Aktif	
Arapça	AR	Aktif	
İngilizce	EN	Aktif	
Yunanca	EL	Aktif	
Lehçe	PL	Aktif	
İspanyolca	ES	Aktif	
İtalyanca	IT	Aktif	
Portekizce	PT	Aktif	

### Tanımlayabileceğiniz Örnek Diller Ekranı

Varsayılan Ad	Çeviri Adı	Durumu	Sayfa Türü	I...
Anasayfa	Homepage	Aktif	Menü	
► Kullanıcı Modülleri	User Modules	Aktif	Menü	
► Satış & Sevkiyat	Sales & Shipping	Aktif	Menü	
► Finans	Finance	Aktif	Menü	
► Envanter	Inventory	Aktif	Menü	
► Satın Alma	Procurement	Aktif	Menü	

### Dil Çeviri Ekranı

Bu ekranda dilediğiniz tanımlamaları, kısaltmaları yapabilir. Menü ve sütun isimlerini istediğiniz gibi değiştirebilirsiniz.



### **İstanbul Bölge**

Barbaros Mah. Ak Zambak Sok. Uphill Court Sitesi 1A Apt. Kat:24 Daire:134 No:3 Ataşehir / İSTANBUL  
+90 216 706 7165 (Pbx)

### **Kayseri Bölge**

Yıldırım Beyazıt Mah. Aşık Veysel Bul. Erciyes Üni. Teknopark 4. Bina 67-A/61 P.K:38039 Melikgazi \ KAYSERİ \ TÜRKİYE  
+90 352 224 7211 (Pbx)

### **Azerbaycan Bölge**

AZ1095 BAKU Şehri Nesimi Rayonu Lev Tolstoy 193/46 Bakı / AZERBAYCAN  
+90 216 706 7165 (Pbx)

**[bilgi@lean.com.tr](mailto:bilgi@lean.com.tr)**

**[www.lean.com.tr](http://www.lean.com.tr)**